



DEPARTAMENTO DEL META  
MUNICIPIO DE ACACIAS  
EMPRESA DE SERVICIOS PÚBLICOS DE ACACIAS E.S.P.  
NIT. 822001833-5 - NUIR 1-50006000-3



Código TRD	Fecha	Versión	Página
120-14	21/07/2020	3	11

# MEMORIAS DE CANTIDADES





**EMPRESA DE SERVICIOS  
PUBLICOS DE ACACIAS  
ESPA E.S.P**

AMPLIACION DE LAS INSTALACIONES Y OPTIMIZACION DEL SISTEMA ELECTRICO DE LA PLANTA DE TRATAMIENTO DE AGUA POTABLE LAS BLANCAS Y REMODELACION DE RED DE MEDIA TENSION Y SUBESTACION ELECTRICA PARA LA PTAP ACACIITAS; OPERADAS POR LA EMPRESA DE SERVICIOS PUBLICOS DE ACACIAS EN EL MUNICIPIO DE ACACIAS - META

FECHA: Febrero de 2023 ELABORO: Subgerencia de acueducto y alcantarillado

CAPÍTULO	ITEM	DESCRIPCION	
OBRAS PRELIMINARES	1,1	LOCALIZACION, TRAZADO Y REPLANTEO OBRA ARQUITECTÓNICA INCLUYE COMISIÓN TOPOGRAFICA, CARTERA Y PLANOS.	
<b>UNIDAD</b>			
Localización	Dimensiones		Cant Total
	Largo	Ancho	
Oficinas bodega	17,86	18,02	321,84
<b>SUBTOTAL</b>			321,84
<b>CONSOLIDADO TOTAL</b>			<b>321,84</b>

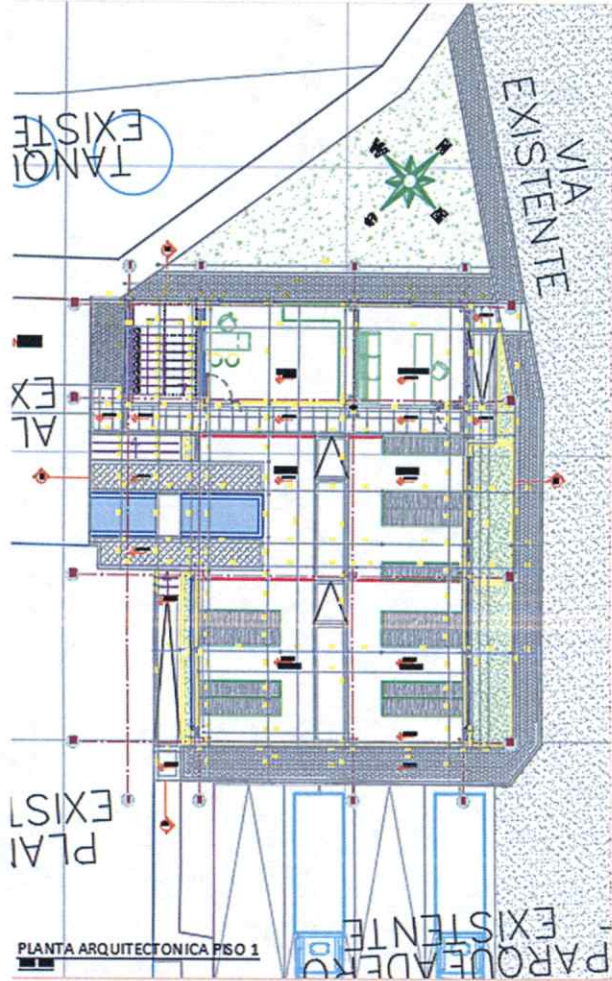

*[Handwritten signature]*

Revisó:  
ING. NELSON LOZANO CANTOR  
GERENTE - ESPA E.S.P.

*[Handwritten signature]*

Elaboró:  
ING. YORMAN GONZALEZ JARAMILLO  
APOYO A LA SUBGERENCIA DE ACUEDUCTO Y ALCANTARILLADO





**EMPRESA DE SERVICIOS  
PUBLICOS DE ACACIAS ESPA  
E.S.P**

Fecha de 2023

**ELABORO** Subgerencia de acueducto y alcantarillado

**ITEM**

1,3

**DESCRIPCION**

DESMONTE DE PISO BALDOSA CERAMICA O GRESS. INCLUYE TRASLADO HASTA SITIO DE CARGUE O DE ALMACENAMIENTO.

**UNIDAD**

M2



**Localización**

Cuarto de cocina existente

**Dimensiones**

Largo Ancho Alto

3,50 2,00

**Cant Total**

7.00

**SUBTOTAL**

7.00

**CONSOLIDADO TOTAL**

7.00

Revisó:   
ING. NELSON LOZANO CANTOR  
GERENTE - ESPA E.S.P.

Elaboró:   
ING. YORMAN GONZALEZ JARAMILLO  
APOYO A LA SUBGERENCIA DE ACUEDUCTO Y ALCANTARILLADO

















**EMPRESA DE SERVICIOS  
PUBLICOS DE ACACIAS ESPA  
E.S.P**

AMPLIACION DE LAS INSTALACIONES Y OPTIMIZACION DEL SISTEMA ELECTRICO DE LA PLANTA DE TRATAMIENTO DE AGUA POTABLE LAS BLANCAS Y REMODELACION DE RED DE MEDIA TENSION Y SUBESTACION ELECTRICA PARA LA PTAP ACACIITAS; OPERADAS POR LA EMPRESA DE SERVICIOS PUBLICOS DE ACACIAS EN EL MUNICIPIO DE ACACIAS - META

FECHA	Febrero de 2023	ELABORO	Subgerencia de acueducto y alcantarillado
CAPÍTULO	OBRA PRELIMINARES	ITEM	1,10
<b>DESCRIPCION</b>			

EXCAVACION MANUAL EN CONGLOMERADO H=0 - 2.00 M INCLUYE CARGUE

Localización	Dimensiones			Cant. Total
	Largo	Ancho	Alto	
EXCAVACION GENERAL	13,70	16,40	1,03	1,00
EXCAVACION ZAPATAS T1	1,00	1,00	1,20	2,00
EXCAVACION ZAPATAS T2	0,90	1,50	1,20	1,00
EXCAVACION ZAPATAS T3	1,20	1,20	1,20	3,00
EXCAVACION VIGAS	32,35	0,30	0,60	1,00
EXCAVACION MURO DE CONTENCIÓN	87,20	1,10	1,95	1,00
EXCAVACION RED DE ACUEDUCTO	71,61	0,30	0,40	1,00
EXCAVACION RED SANITARIA	159,34	0,30	0,40	1,00
EXCAVACION CAJAS DE INSPECCION	0,90	0,90	0,80	10,00
EXCAVACION POZO SEPTICO	2,60	1,30	1,50	1,00
EXCAVACION LECHO FILTRANTE	4,00	2,00	1,50	1,00
EXCAVACION TUBERIA ADUCCION	15,00	0,60	0,80	1,00
<b>SUBTOTAL</b>				<b>490,82</b>
<b>CONSOLIDADO TOTAL</b>				<b>490,82</b>

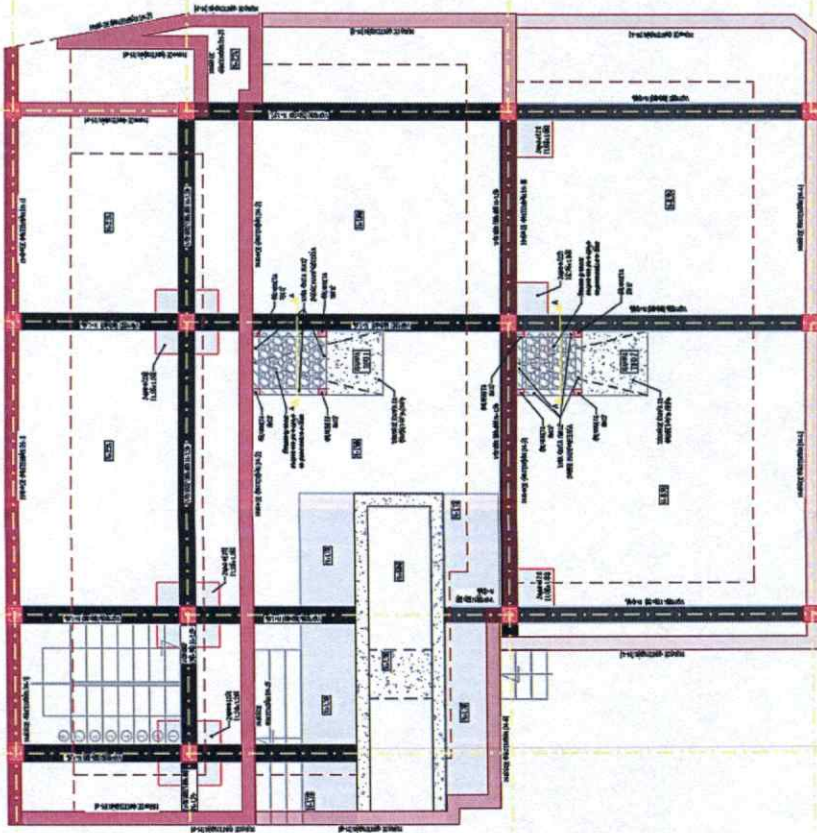

Revisó:  
ING. NELSON LOZANO CANTOR  
GERENTE - ESPA E.S.P.

Elaboró:  
ING. YORMAN GONZALEZ JARAMILLO  
APOYO A LA SUBGERENCIA DE ACUEDUCTO Y ALCANTARILLADO



**EMPRESA DE SERVICIOS  
PUBLICOS DE ACACIAS ESPA  
E.S.P**

AMPLIACION DE LAS INSTALACIONES Y OPTIMIZACION DEL SISTEMA ELECTRICO DE LA PLANTA DE TRATAMIENTO DE AGUA POTABLE LAS BLANCAS Y REMODELACION DE RED DE MEDIA TENSION Y SUBSTACION ELECTRICA PARA LA PTAP ACACIITAS; OPERADAS POR LA EMPRESA DE SERVICIOS PUBLICOS DE ACACIAS EN EL MUNICIPIO DE ACACIAS - META

FECHA	Febrero de 2023	ELABORO	Subgerencia de acueducto y alcantarillado
CAPÍTULO	OBRAS PRELIMINARES	ITEM	1,11

**DESCRIPCION**

RELLENO PARA ESTRUCTURAS CON MATERIAL SELECCIONADO DE LA EXCAVACION. COMPACTACION MANUAL.

**UNIDAD**

M3

Localización	Dimensiones			Cant. Total
	Largo	Ancho	Alto	
RELLENO GENERAL	13,70	16,40	0,35	1,00
RELLENO ZAPATA T1	1,00	1,00	1,20	2,00
RELLENO ZAPATA T2	0,90	1,50	1,20	1,00
RELLENO ZAPATA T3	1,20	1,20	1,20	3,00
RELLENO ZARPA	87,20	0,85	1,65	1,00
MUROS CONTENCIÓN	71,61	0,05	0,10	1,00
RELLENO RED DE ACUEDUCTO	159,34	0,05	0,10	1,00
ERELLENO RED SANITARIA	2,60	1,30	1,50	1,00
RELLENO POZO SEPTICO	4,00	2,00	0,30	1,00
RELLENO LECHO FILTRANTE	15,00	0,60	0,80	1,00
<b>SUBTOTAL</b>				<b>225,97</b>
<b>CONSOLIDADO TOTAL</b>				<b>225,97</b>

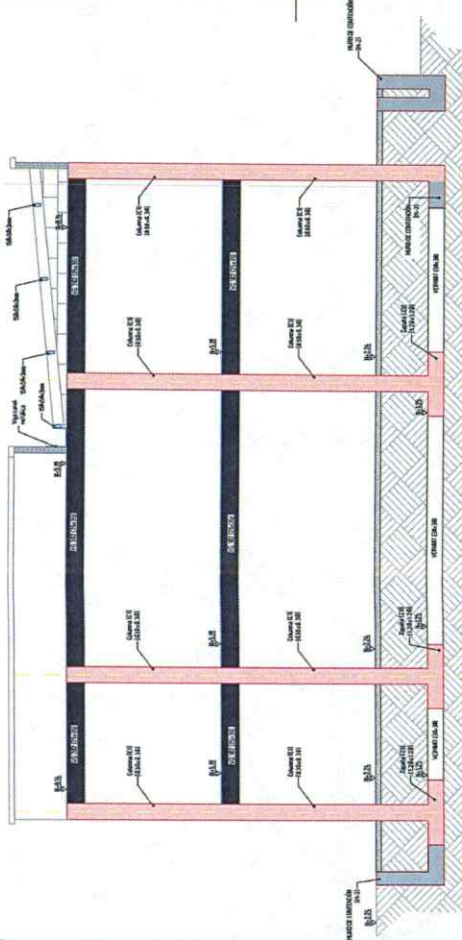

Revisó:  
ING. NELSON LOZANO CANTOR  
GERENTE - ESPA E.S.P.

Elaboró:  
ING. YORMAN GONZALEZ JARAMILLO  
APOYO A LA SUBGERENCIA DE ACUEDUCTO Y ALCANTARILLADO















**EMPRESA DE SERVICIOS  
PUBLICOS DE ACACIAS ESPA  
E.S.P**

AMPLIACION DE LAS INSTALACIONES Y OPTIMIZACION DEL SISTEMA ELECTRICO DE LA PLANTA DE TRATAMIENTO DE AGUA POTABLE LAS BLANCAS Y REMODELACION DE RED DE MEDIA TENSION Y SUBESTACION ELECTRICA PARA LA PTAP ACACIITAS; OPERADAS POR LA EMPRESA DE SERVICIOS PUBLICOS DE ACACIAS EN EL MUNICIPIO DE ACACIAS - META

FECHA	ELABORO	ITEM	DESCRIPCION
Febrero de 2023	Subgerencia de acueducto y alcantarillado	2,4	
CAPÍTULO	CIMENTACION		

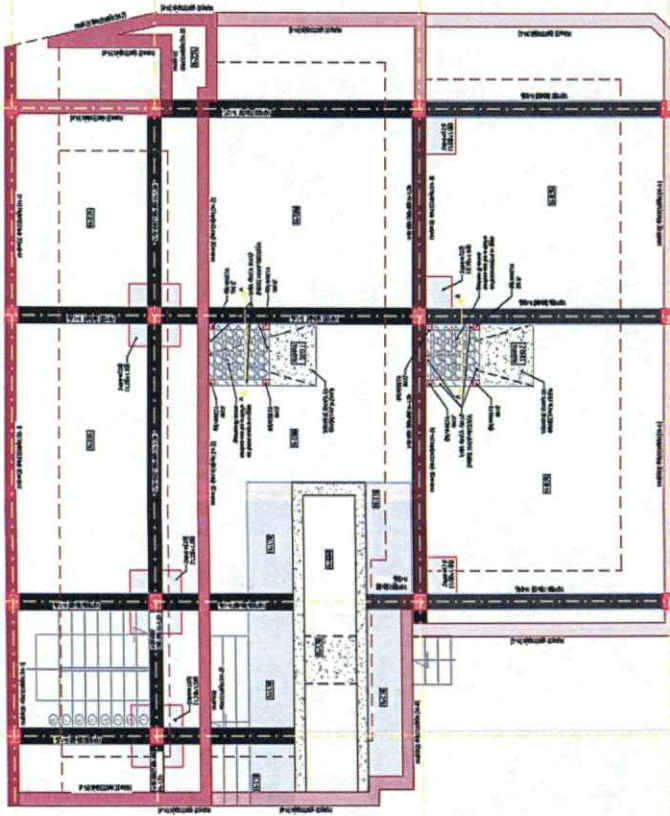

SOLADO, LIMPIEZA EN CONCRETO 13.8 MPa (2000 PSI)

Descripcion	Localización	Dimensiones			Cant. Total
		Largo	Ancho	Alto	
S. ZAPATA TIPO1	A-D-1-4	1,00	1,00	0,05	2,00
S. ZAPATA TIPO2	A-D-1-4	0,90	1,50	0,05	1,00
S. ZAPATA TIPO3	A-D-1-4	1,20	1,20	0,05	3,00
S. MUROS DE CONTENCIÓN	A-D-1-4	87,20	1,10	0,05	1,00
S. VIGAS DE CIMENTACION	A-D-1-4	96,25	0,30	0,05	1,00
S. PISCINA	A-D-1-4	5,90	1,70	0,05	1,00
<b>SUBTOTAL</b>					<b>7,13</b>
<b>CONSOLIDADO TOTAL</b>					<b>7,13</b>

**Nota:** Esta demarcado en la zona punteada bajo la zarpa de los muros de contencion al igual que bajo las zapatas y vigas de cimentacion

*[Handwritten signature]*

Revisó:  
ING. NELSON LOZANO CANTOR  
GERENTE - ESPA E.S.P.

*[Handwritten signature]*

Elaboró:  
ING. YORMAN GONZALEZ JARAMILLO  
APOYO A LA SUBGERENCIA DE ACUEDUCTO Y ALCANTARILLADO





**EMPRESA DE SERVICIOS  
PUBLICOS DE ACACIAS ESPA  
E.S.P**

AMPLIACION DE LAS INSTALACIONES Y OPTIMIZACION DEL SISTEMA ELECTRICO DE LA PLANTA DE TRATAMIENTO DE AGUA POTABLE LAS BLANCAS Y REMODELACION DE RED DE MEDIA TENSION Y SUBESTACION ELECTRICA PARA LA PTAP ACACIITAS; OPERADAS POR LA EMPRESA DE SERVICIOS PUBLICOS DE ACACIAS EN EL MUNICIPIO DE ACACIAS - META

<b>FECHA</b>	Febrero de 2023	<b>ELABORO</b>	Subgerencia de acueducto y alcantarillado
<b>CAPÍTULO</b>	ESTRUCTURAS EN CONCRETO	<b>ITEM</b>	3,1

Descripción	Localización	Dimensiones			Cant Total	
		Largo	Ancho	Vol.		
COLUMNAS	A-D-1-4			7,90	1,00	7,90
COLUMNETAS RAMPAS				0,10	1,00	0,10
COLUMNETAS CUCHILLAS				0,94	1,00	0,94
CONCRETO ESCALERA PRINCIPAL				1,70	1,00	1,70
<b>SUBTOTAL</b>						10,64
<b>CONSOLIDADO TOTAL</b>						10,64

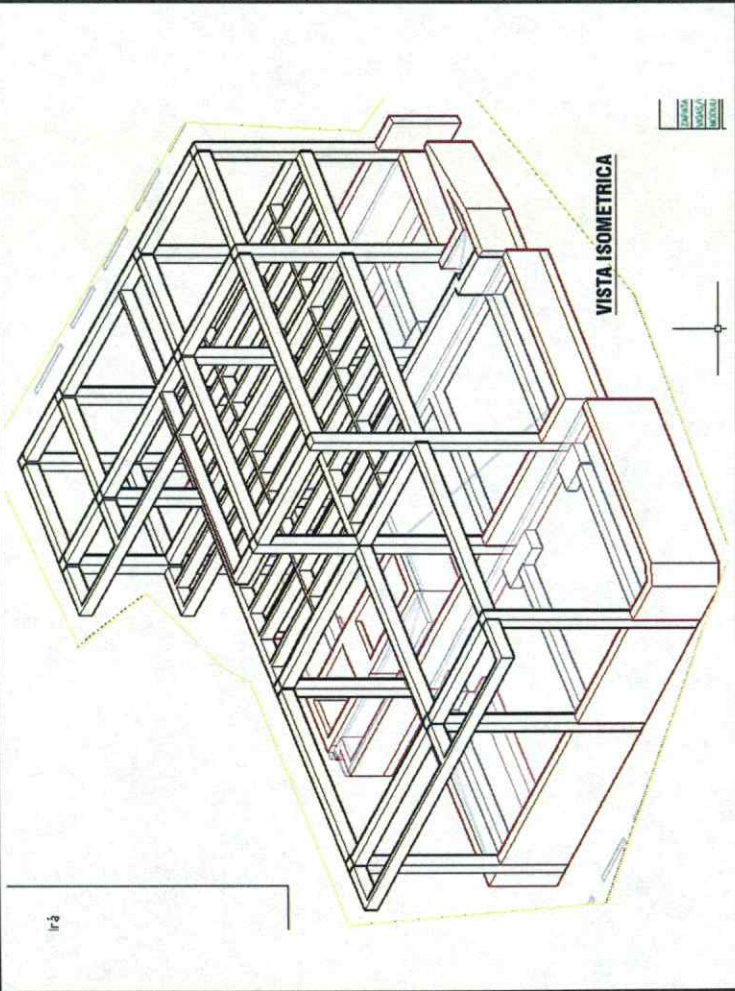

*[Handwritten signature]*

Revisó:  
ING. NELSON LOZANO CANTOR  
GERENTE - ESPA E.S.P.

*[Handwritten signature]*

Elaboró:  
ING. YORMAN GONZALEZ JARAMILLO  
APOYO A LA SUBGERENCIA DE ACUEDUCTO Y ALCANTARILLADO













# EMPRESA DE SERVICIOS PUBLICOS DE ACACIAS ESPA E.S.P

AMPLIACION DE LAS INSTALACIONES Y OPTIMIZACION DEL SISTEMA ELECTRICO DE LA PLANTA DE TRATAMIENTO DE AGUA POTABLE LAS BLANCAS Y REMODELACION DE RED DE MEDIA TENSION Y SUBSTACION ELECTRICA PARA LA PTAP ACACIITAS; OPERADAS POR LA EMPRESA DE SERVICIOS PUBLICOS DE ACACIAS EN EL MUNICIPIO DE ACACIAS - META

FECHA

Febrero de 2023

ELABORO

Subgerencia de acueducto y alcantarillado

CAPITULO

ESTRUCTURAS METÁLICAS

ITEM

4,1

DESCRIPCION



ACERO DE REFUERZO FY=4200 MPa (4200 KG/CM2, G60) INCLUYE SUMINISTRO, FIGURADO, ARMADO, COLOCACIÓN Y AMARRE.

UNIDAD

KG

Descripcion	Dimensiones		Cant Total
	peso (kg) / elemento	Cant.	
<b>Columnas</b>			
Columnas Tipo-1, B-5, A-4, B-4, A-2, B-2, A-1, B-1	240,95	8,00	1927,60
Columnas Tipo-2, D-4	262,50	2,00	525,00
Columnas Tipo-3, E-4, E-2,	201,62	4,00	806,48
Columna Tipo-4	215,50	1,00	215,50
Columnetas Rampas	33,56	1,00	33,56
Columnetas Cubierta	233,50	1,00	233,50
Escaleras	324,35	1,00	324,35
<b>Vigas Aereas</b>			
VG 103/N+5.19	59,21	1,00	59,21
VG 104/N+5.19	215,03	1,00	215,03
VG 105/N+5.19	285,92	1,00	285,92
VG 102/N+5.19	144,79	1,00	144,79
VG 101/N+5.19	105,69	1,00	105,69
VG 203/N+8.14	59,21	2,00	118,42
VG 204/N+8.14	106,00	1,00	106,00
VG 205/N+8.14	106,00	1,00	106,00
VG 202/N+8.14	145,37	2,00	290,74
VG 201/N+8.14	62,27	1,00	62,27
Viga Union Escalera	34,43	1,00	34,43
<b>Viguetas</b>			
VTA 106/N+5.19	58,99	2,00	117,98

ITEM	DESCRIPCIÓN	CANTIDAD	UNIDAD	VALOR UNITARIO	VALOR TOTAL
1	...	...	...	...	...
2	...	...	...	...	...
3	...	...	...	...	...
4	...	...	...	...	...
5	...	...	...	...	...
6	...	...	...	...	...
7	...	...	...	...	...
8	...	...	...	...	...
9	...	...	...	...	...
10	...	...	...	...	...
11	...	...	...	...	...
12	...	...	...	...	...
13	...	...	...	...	...
14	...	...	...	...	...
15	...	...	...	...	...
16	...	...	...	...	...
17	...	...	...	...	...
18	...	...	...	...	...
19	...	...	...	...	...
20	...	...	...	...	...
21	...	...	...	...	...
22	...	...	...	...	...
23	...	...	...	...	...
24	...	...	...	...	...
25	...	...	...	...	...
26	...	...	...	...	...
27	...	...	...	...	...
28	...	...	...	...	...
29	...	...	...	...	...
30	...	...	...	...	...
31	...	...	...	...	...
32	...	...	...	...	...
33	...	...	...	...	...
34	...	...	...	...	...
35	...	...	...	...	...
36	...	...	...	...	...
37	...	...	...	...	...
38	...	...	...	...	...
39	...	...	...	...	...
40	...	...	...	...	...
41	...	...	...	...	...
42	...	...	...	...	...
43	...	...	...	...	...
44	...	...	...	...	...
45	...	...	...	...	...
46	...	...	...	...	...
47	...	...	...	...	...
48	...	...	...	...	...
49	...	...	...	...	...
50	...	...	...	...	...
51	...	...	...	...	...
52	...	...	...	...	...
53	...	...	...	...	...
54	...	...	...	...	...
55	...	...	...	...	...
56	...	...	...	...	...
57	...	...	...	...	...
58	...	...	...	...	...
59	...	...	...	...	...
60	...	...	...	...	...
61	...	...	...	...	...
62	...	...	...	...	...
63	...	...	...	...	...
64	...	...	...	...	...
65	...	...	...	...	...
66	...	...	...	...	...
67	...	...	...	...	...
68	...	...	...	...	...
69	...	...	...	...	...
70	...	...	...	...	...
71	...	...	...	...	...
72	...	...	...	...	...
73	...	...	...	...	...
74	...	...	...	...	...
75	...	...	...	...	...
76	...	...	...	...	...
77	...	...	...	...	...
78	...	...	...	...	...
79	...	...	...	...	...
80	...	...	...	...	...
81	...	...	...	...	...
82	...	...	...	...	...
83	...	...	...	...	...
84	...	...	...	...	...
85	...	...	...	...	...
86	...	...	...	...	...
87	...	...	...	...	...
88	...	...	...	...	...
89	...	...	...	...	...
90	...	...	...	...	...
91	...	...	...	...	...
92	...	...	...	...	...
93	...	...	...	...	...
94	...	...	...	...	...
95	...	...	...	...	...
96	...	...	...	...	...
97	...	...	...	...	...
98	...	...	...	...	...
99	...	...	...	...	...
100	...	...	...	...	...

ITEM	DESCRIPCIÓN	CANTIDAD	UNIDAD	VALOR UNITARIO	VALOR TOTAL
1	...	...	...	...	...
2	...	...	...	...	...
3	...	...	...	...	...
4	...	...	...	...	...
5	...	...	...	...	...
6	...	...	...	...	...
7	...	...	...	...	...
8	...	...	...	...	...
9	...	...	...	...	...
10	...	...	...	...	...
11	...	...	...	...	...
12	...	...	...	...	...
13	...	...	...	...	...
14	...	...	...	...	...
15	...	...	...	...	...
16	...	...	...	...	...
17	...	...	...	...	...
18	...	...	...	...	...
19	...	...	...	...	...
20	...	...	...	...	...
21	...	...	...	...	...
22	...	...	...	...	...
23	...	...	...	...	...
24	...	...	...	...	...
25	...	...	...	...	...
26	...	...	...	...	...
27	...	...	...	...	...
28	...	...	...	...	...
29	...	...	...	...	...
30	...	...	...	...	...
31	...	...	...	...	...
32	...	...	...	...	...
33	...	...	...	...	...
34	...	...	...	...	...
35	...	...	...	...	...
36	...	...	...	...	...
37	...	...	...	...	...
38	...	...	...	...	...
39	...	...	...	...	...
40	...	...	...	...	...
41	...	...	...	...	...
42	...	...	...	...	...
43	...	...	...	...	...
44	...	...	...	...	...
45	...	...	...	...	...
46	...	...	...	...	...
47	...	...	...	...	...
48	...	...	...	...	...
49	...	...	...	...	...
50	...	...	...	...	...
51	...	...	...	...	...
52	...	...	...	...	...
53	...	...	...	...	...
54	...	...	...	...	...
55	...	...	...	...	...
56	...	...	...	...	...
57	...	...	...	...	...
58	...	...	...	...	...
59	...	...	...	...	...
60	...	...	...	...	...
61	...	...	...	...	...
62	...	...	...	...	...
63	...	...	...	...	...
64	...	...	...	...	...
65	...	...	...	...	...
66	...	...	...	...	...
67	...	...	...	...	...
68	...	...	...	...	...
69	...	...	...	...	...
70	...	...	...	...	...
71	...	...	...	...	...
72	...	...	...	...	...
73	...	...	...	...	...
74	...	...	...	...	...
75	...	...	...	...	...
76	...	...	...	...	...
77	...	...	...	...	...
78	...	...	...	...	...
79	...	...	...	...	...
80	...	...	...	...	...
81	...	...	...	...	...
82	...	...	...	...	...
83	...	...	...	...	...
84	...	...	...	...	...
85	...	...	...	...	...
86	...	...	...	...	...
87	...	...	...	...	...
88	...	...	...	...	...
89	...	...	...	...	...
90	...	...	...	...	...
91	...	...	...	...	...
92	...	...	...	...	...
93	...	...	...	...	...
94	...	...	...	...	...
95	...	...	...	...	...
96	...	...	...	...	...
97	...	...	...	...	...
98	...	...	...	...	...
99	...	...	...	...	...
100	...	...	...	...	...

ITEM	DESCRIPCIÓN	CANTIDAD	UNIDAD	VALOR UNITARIO	VALOR TOTAL
1	...	...	...	...	...
2	...	...	...	...	...
3	...	...	...	...	...
4	...	...	...	...	...
5	...	...	...	...	...
6	...	...	...	...	...
7	...	...	...	...	...
8	...	...	...	...	...
9	...	...	...	...	...
10	...	...	...	...	...
11	...	...	...	...	...
12	...	...	...	...	...
13	...	...	...	...	...
14	...	...	...	...	...
15	...	...	...	...	...
16	...	...	...	...	...
17	...	...	...	...	...
18	...	...	...	...	...
19	...	...	...	...	...
20	...	...	...	...	...
21	...	...	...	...	...
22	...	...	...	...	...
23	...	...	...	...	...
24	...	...	...	...	...
25	...	...	...	...	...
26	...	...	...	...	...
27	...	...	...	...	...
28	...	...	...	...	...
29	...	...	...	...	...
30	...	...	...	...	...
31	...	...	...	...	...
32	...	...	...	...	...
33	...	...	...	...	...
34	...	...	...	...	...
35	...	...	...	...	...
36	...	...	...	...	...
37	...	...	...	...	...
38	...	...	...	...	...
39	...	...	...	...	...
40	...	...	...	...	...
41	...	...	...	...	...
42	...	...	...	...	...
43	...	...	...	...	...
44	...	...	...	...	...
45	...	...	...	...	...
46	...	...	...	...	...
47	...	...	...	...	...
48	...	...	...	...	...
49	...	...	...	...	...
50	...	...	...	...	...
51	...	...	...	...	...
52	...	...	...	...	...
53	...	...	...	...	...
54	...	...	...	...	...
55	...	...	...	...	...
56	...	...	...	...	...
57	...	...	...	...	...
58	...	...	...	...	...
59	...	...	...	...	...
60	...	...	...	...	...
61	...	...	...	...	...
62	...	...	...	...	...
63	...	...	...	...	...
64	...	...	...	...	...
65	...	...	...	...	...
66	...	...	...	...	...
67	...	...	...	...	...
68	...	...	...	...	...
69	...	...	...	...	...
70	...	...	...	...	...
71	...	...	...	...	...
72	...	...	...	...	...
73	...	...	...	...	...
74	...	...	...	...	...
75	...	...	...	...	...
76	...	...	...	...	...
77	...	...	...	...	...
78	...	...	...	...	...
79	...	...	...	...	...
80	...	...	...	...	...
81	...	...	...	...	...
82	...	...	...	...	...
83	...	...	...	...	...
84	...	...	...	...	...
85	...	...	...	...	...
86	...	...	...	...	...
87	...	...	...	...	...
88	...	...	...	...	...
89	...	...	...	...	...
90	...	...	...	...	...
91	...	...	...	...	...
92	...	...	...	...	...
93	...	...	...	...	...
94	...	...	...	...	...
95	...	...	...	...	...
96	...	...	...	...	...
97	...	...	...	...	...
98	...	...	...	...	...
99	...	...	...	...	...
100	...	...	...	...	...

ITEM	DESCRIPCIÓN	CANTIDAD	UNIDAD	VALOR UNITARIO	VALOR TOTAL
1	...	...	...	...	...
2	...	...	...	...	...
3	...	...	...	...	...
4	...	...	...	...	...
5	...	...	...	...	...
6	...	...	...	...	...
7	...	...	...	...	...
8	...	...	...	...	...
9	...	...	...	...	...
10	...	...	...	...	...
11	...	...	...	...	...
12	...	...	...	...	...
13	...	...	...	...	...
14	...	...	...	...	...
15	...	...	...	...	...
16	...	...	...	...	...
17	...	...	...	...	...
18	...	...	...	...	...
19	...	...	...	...	...
20	...	...	...	...	...
21	...	...	...	...	...
22	...	...	...	...	...
23	...	...	...	...	...
24	...	...			

Item	1	2	3	4
1				
2				
3				
4				

Continúa Figs-3

Item	1	2	3	4
1				
2				
3				
4				

Ex 1

Item	1	2	3	4
1				
2				
3				
4				

Continúa Figs-4

Item	1	2	3	4
1				
2				
3				
4				

Ex 1

M1	628,05	1,00	628,05
M2	644,00	1,00	644,00
M3	342,05	1,00	342,05
<b>piscina</b>			
P.1:01	281,60	1,00	281,60
P.1:02	126,00	1,00	126,00
P.1:02A	140,00	1,00	140,00
P.1:03	171,60	1,00	171,60
P.1:04	7,20	1,00	7,20
<b>SUBTOTAL</b>			13997,57
<b>CONSOLIDADO TOTAL</b>			<b>13997,57</b>

**Nota:** Las cantidades son soportadas con las memorias de cantidades entregadas por el calculador ,asi mismo se encuentra dentro del informe estructural y en los planos adjuntos en el proyecto.

Revisó:  
 ING. NELSON LOZANO CANTOR  
 GERENTE - ESPA E.S.P.

Elaboró:  
 ING. YORMAN GONZALEZ JARAMILLO  
 APOYO A LA SUBGERENCIA DE ACUEDUCTO Y ALCANTARILLADO



**EMPRESA DE SERVICIOS  
PUBLICOS DE ACACIAS ESPA  
E.S.P**

AMPLIACION DE LAS INSTALACIONES Y OPTIMIZACION DEL SISTEMA ELECTRICO DE LA PLANTA DE TRATAMIENTO DE AGUA POTABLE LAS BLANCAS Y REMODELACION DE RED DE MEDIA TENSION Y SUBESTACION ELECTRICA PARA LA PTAP ACACIAS; OPERADAS POR LA EMPRESA DE SERVICIOS PUBLICOS DE ACACIAS EN EL MUNICIPIO DE ACACIAS - META

<b>FECHA</b>	Febrero de 2023	<b>ELABORO</b>	Subgerencia de acueducto y alcantarillado
<b>CAPITULO</b>	ESTRUCTURAS METÁLICAS	<b>ITEM</b>	4,2

Descripcion	Dimensiones		Cant. Total
	Long.	Cant.	
Viga Canal	25,65	1,00	25,65
<b>SUBTOTAL</b>			25,65
<b>CONSOLIDADO TOTAL</b>			<b>25,65</b>

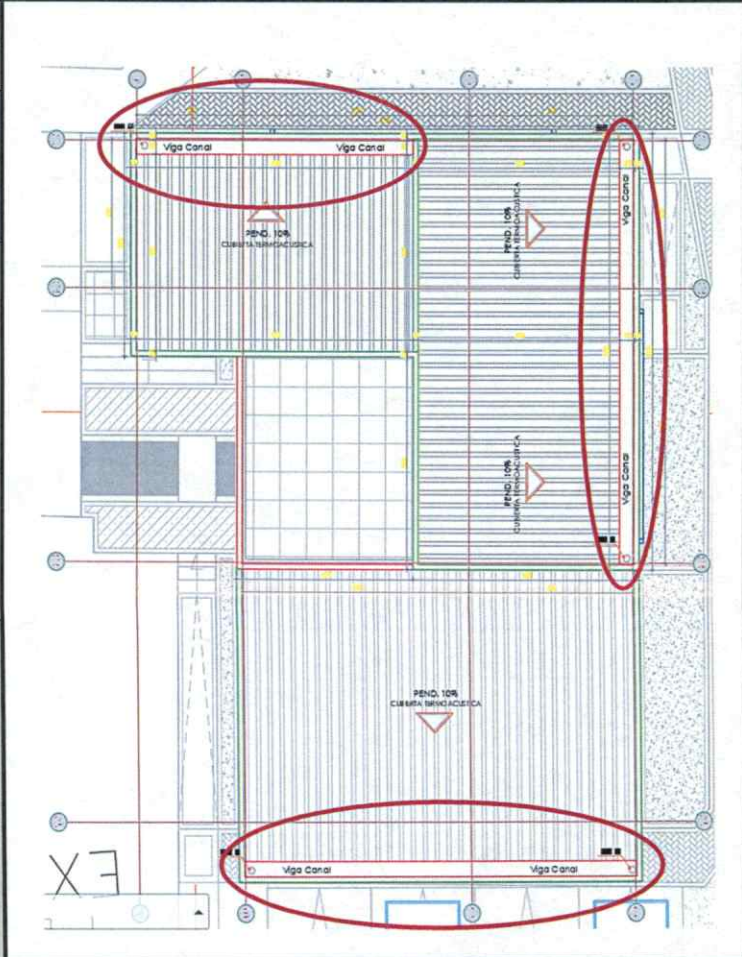

**Nota:** Las cantidades son sopotadas con las memorias de cantidades entregadas por el calculador ,asi mismo se encuentra dentro del informe estructural y en los planos adjuntos en el proyecto.

*[Handwritten signature]*

Revisó:  
ING. NELSON LOZANO CANTOR  
GERENTE - ESPA E.S.P.

*[Handwritten signature]*

Elaboró:  
ING. YORMAN GONZALEZ JARAMILLO  
APOYO A LA SUBGERENCIA DE ACUEDUCTO Y ALCANTARILLADO



**EMPRESA DE SERVICIOS  
PUBLICOS DE ACACIAS ESPA  
E.S.P**

**AMPLIACION DE LAS INSTALACIONES Y OPTIMIZACION DEL SISTEMA ELECTRICO DE LA PLANTA DE TRATAMIENTO DE AGUA POTABLE LAS BLANCAS Y REMODELACION DE RED DE MEDIA TENSION Y SUBESTACION ELECTRICA PARA LA PTAP ACACIITAS; OPERADAS POR LA EMPRESA DE SERVICIOS PUBLICOS DE ACACIAS EN EL MUNICIPIO DE ACACIAS - META**

FECHA: Febrero de 2023 ELABORO: Subgerencia de acueducto y alcantarillado

CAPÍTULO: ESTRUCTURAS METÁLICAS ITEM: 4.3 DESCRIPCION:

ESTRUCTURAS EN ACERO ESTRUCTURAL TIPO ASTM A500 INCLUYE SUMINISTRO E INSTALACIÓN

Descripcion	UNIDAD		Cant. Total
	Long.	PESO KG/ML	
T 150X50X3mm	113,50	8,96	1,00
<b>SUBTOTAL</b>			1016,96
<b>CONSOLIDADO TOTAL</b>			<b>1016,96</b>

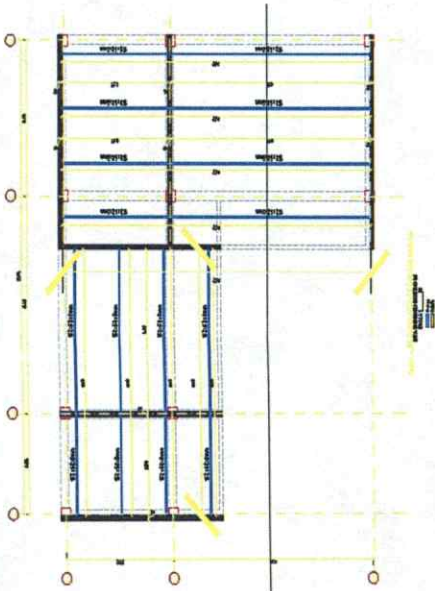

**Nota:** Las cantidades son sopotadas con las memorias de cantidades entregadas por el calculador ,asi mismo se encuentra dentro del informe estructural y en los planos adjuntos en el proyecto.

Revisó:  
ING. NELSON LOZANO CANTOR  
GERENTE - ESPA E.S.P.

Elaboró:  
ING. YORMAN GONZALEZ JARAMILLO  
APOYO A LA SUBGERENCIA DE ACUEDUCTO Y ALCANTARILLADO





**EMPRESA DE SERVICIOS  
PUBLICOS DE ACACIAS ESPA  
E.S.P**

AMPLIACION DE LAS INSTALACIONES Y OPTIMIZACION DEL SISTEMA ELECTRICO DE LA PLANTA DE TRATAMIENTO DE AGUA POTABLE LAS BLANCAS Y REMODELACION DE RED DE MEDIA TENSION Y SUBSTACION ELECTRICA PARA LA PTAP ACACIITAS; OPERADAS POR LA EMPRESA DE SERVICIOS PUBLICOS DE ACACIAS EN EL MUNICIPIO DE ACACIAS - META

FECHA

Febrero de 2023

ELABORO

Subgerencia de acueducto y alcantarillado

CAPÍTULO

MAMPOSTERIA

ITEM

5,1

DESCRIPCION

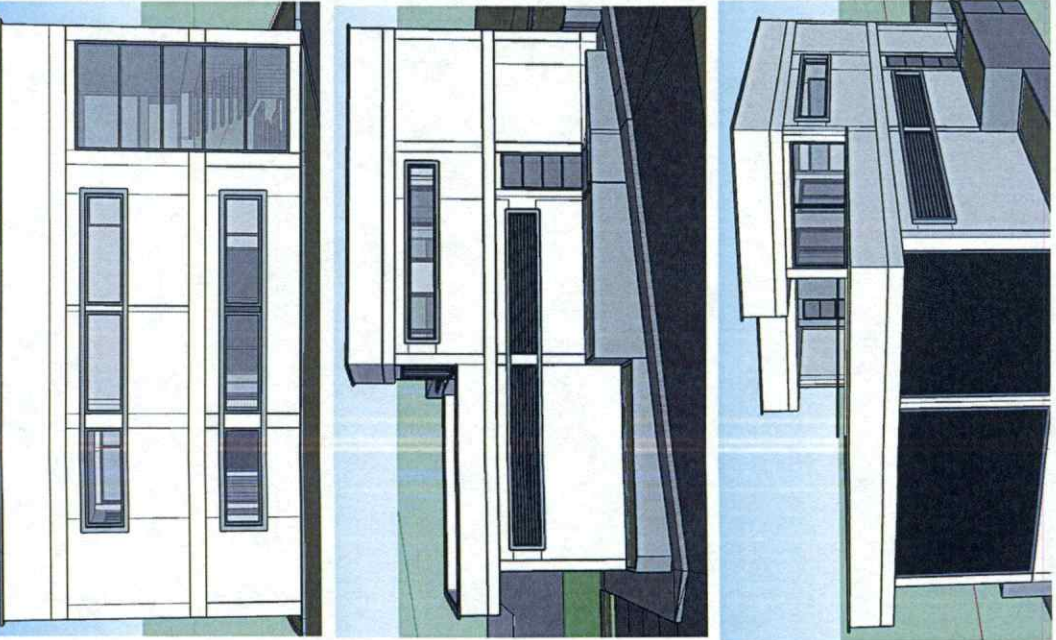

MURO EN BLOQUE FLEXA No. 5, 0.12X0.20X0.30 M (MORTERO TIPO S 1:3)

UNIDAD

M2

Localización	Dimensiones			Cant. Total	
	Largo	Alto	Desc.		
Muro fachada lateral derecho 1 PISO	15,50	3,35	9,60	1,00	42,33
Muro fachada lateral derecho 2 PISO	9,70	2,60	5,25	1,00	19,97
Muro corona fachada 2 nivel	23,60	1,00	0,00	1,00	23,60
Muro fachada principal	12,24	5,20	24,11	1,00	39,54
Muro fachada lateral izquierda 1 PISO	15,50	2,77	10,18	1,00	32,76
Muro fachada lateral izquierda 2 PISO	3,60	2,60	0,00	1,00	9,36
Muro corona fachada 3 nivel	48,75	1,00	0,00	1,00	48,75
Muro terraza	14,15	0,80	0,00	1,00	11,32
Muro interno recepcion	1,20	2,60	0,00	1,00	3,12
Muro interno oficina	0,30	2,60	0,00	1,00	0,78
Muro interno oficina parte alta	5,30	0,20	0,00	1,00	1,06
Muro division recepcion y oficina	3,00	2,60	0,00	1,00	7,80
Muro division escalera y oficina	3,00	2,60	0,00	2,00	15,60
Muro comedor sala	5,85	2,60	11,13	1,00	4,08
Muro cocina	5,90	2,60	2,07	1,00	13,27

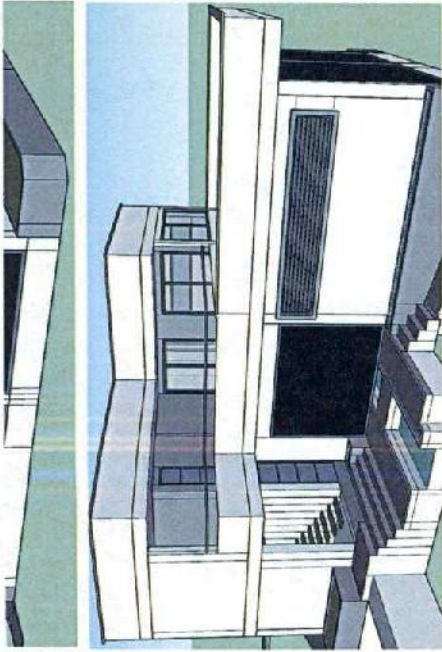

Muro cocina - baño	3,05	2,60	0,00	1,00	7,93
Muro division baño - vestier	3,40	2,60	2,07	1,00	6,77
Muro baño - vestier	5,15	2,60	2,07	1,00	11,32
Muro vestier - escaleras	3,00	2,60	0,00	2,00	15,60
Muro entre viga y cubierta	4,20	0,40	0,00	2,00	3,36
Muro entre viga y cubierta	4,85	0,40	0,00	2,00	3,88
<b>SUBTOTAL</b>					322,20
<b>CONSOLIDADO TOTAL</b>					<b>322,20</b>

*[Handwritten signature]*

Revisó:  
 ING. NELSON LOZANO CANTOR  
 GERENTE - ESPA E.S.P.

*[Handwritten signature]*

Elaboró:  
 ING. YORMAN GONZALEZ JARAMILLO  
 APOYO A LA SUBGERENCIA DE ACUEDUCTO Y ALCANTARILLADO





**EMPRESA DE SERVICIOS  
PUBLICOS DE ACACIAS ESPA  
E.S.P**

AMPLIACION DE LAS INSTALACIONES Y OPTIMIZACION DEL SISTEMA ELECTRICO DE LA PLANTA DE TRATAMIENTO DE AGUA POTABLE LAS BLANCAS Y REMODELACION DE RED DE MEDIA TENSION Y SUBSTACION ELECTRICA PARA LA PTAP ACACIITAS; OPERADAS POR LA EMPRESA DE SERVICIOS PUBLICOS DE ACACIAS EN EL MUNICIPIO DE ACACIAS - META

FECHA	ELABORO	ITEM	DESCRIPCION
Febrero de 2023	MAMPOSTERIA	5,2	MURO LADRI. PRENS. MACIZO VISTA T. STA FE (MORTERO TIPO 1:3)
<b>UNIDAD</b>			
Localización	Dimensiones		Cant Total
	Largo	Alto	Desc.
Matera 1	34,00	1,02	0,00
Matera 2	13,00	1,00	0,00
Matera 3	7,60	1,00	0,00
<b>SUBTOTAL</b>			55,17
<b>CONSOLIDADO TOTAL</b>			<b>55,17</b>

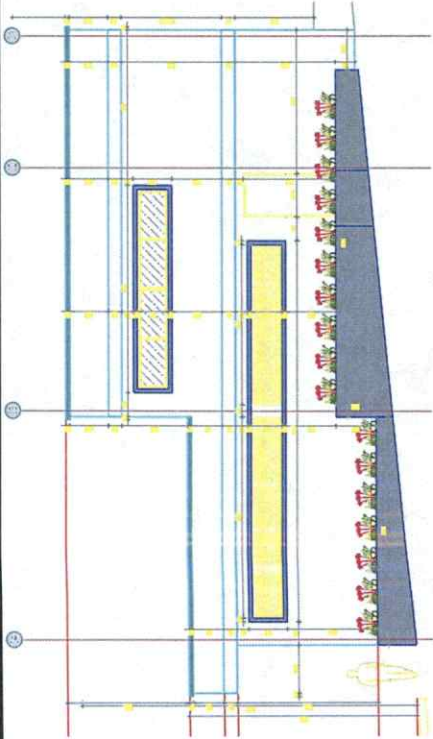

Revisó:

ING. NELSON LOZANO CANTOR  
GERENTE - ESPA E.S.P.

Elaboró:

ING. YORMAN GONZALEZ JARAMILLO  
APOYO A LA SUBGERENCIA DE ACUEDUCTO Y ALCANTARILLADO



**EMPRESA DE SERVICIOS  
PUBLICOS DE ACACIAS ESPA  
E.S.P**

AMPLIACION DE LAS INSTALACIONES Y OPTIMIZACION DEL SISTEMA ELECTRICO DE LA PLANTA DE TRATAMIENTO DE AGUA POTABLE LAS BLANCAS Y REMODELACION DE RED DE MEDIA TENSION Y SUBSTACION ELECTRICA PARA LA PTAP ACACIITAS; OPERADAS POR LA EMPRESA DE SERVICIOS PUBLICOS DE ACACIAS EN EL MUNICIPIO DE ACACIAS - META

<b>FECHA</b>	Febrero de 2023	<b>ELABORO</b>	Subgerencia de acueducto y alcantarillado
<b>CAPÍTULO</b>		<b>ACABADOS</b>	
		<b>ITEM</b>	6,1

**DESCRIPCION**

PAÑETE MURO EXTERIOR Y CULATAS MORTERO 1:4 IMPERMEABILIZADO.  
SUMINISTRO Y APLICACIÓN.

Localización	Dimensiones			Cant. Total
	Largo	Alto	Desc.	
Muro fachada lateral derecho 1 PISO	15,50	3,65	9,60	46,98
Muro fachada lateral derecho 2 PISO	9,70	2,90	5,25	22,88
Muro corona fachada 2 nivel	23,60	1,30	0,00	30,68
Muro fachada principal	12,24	5,50	24,11	43,21
Muro fachada lateral izquierda 1 PISO	15,50	3,05	10,18	37,10
Muro fachada lateral izquierda 2 PISO	3,60	2,90	0,00	10,44
Muro corona fachada 3 nivel	48,75	1,30	0,00	63,38
Muro terraza	14,15	1,20	0,00	16,98
<b>SUBTOTAL</b>				271,65
<b>CONSOLIDADO TOTAL</b>				<b>271,65</b>

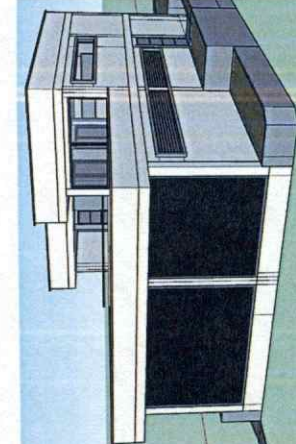
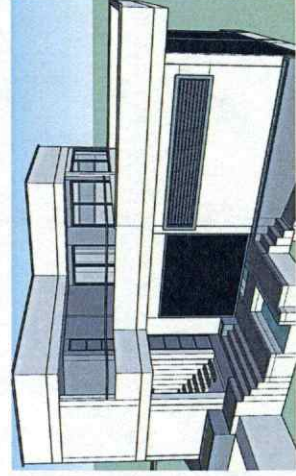
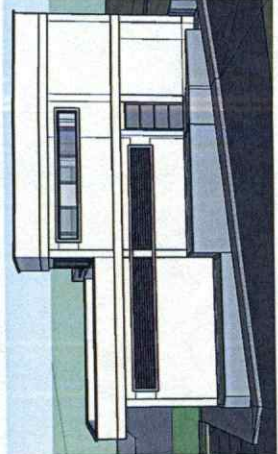
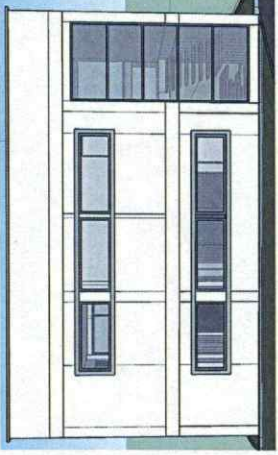

*[Handwritten signature]*

Revisó:  
ING. NELSON LOZANO CANTOR  
GERENTE - ESPA E.S.P.

*[Handwritten signature]*

Elaboró:  
ING. YORMAN GONZALEZ JARAMILLO  
APOYO A LA SUBGERENCIA DE ACUEDUCTO Y ALCANTARILLADO



**EMPRESA DE SERVICIOS  
PUBLICOS DE ACACIAS ESPA  
E.S.P**

**FECHA**  
CAPÍTULO

Febrero de 2023

**ELABORO**

Subgerencia de acueducto y alcantarillado

**ACABADOS**

**ITEM**

**6,2**

**DESCRIPCION**

PAÑETE MUROS INTERIORES MORTERO 1:4 INCLUYE FILOS Y DILATACIONES.  
SUMINISTRO Y APLICACIÓN.

**UNIDAD**

**M2**



Localización	Dimensiones			Cant. Total
	Largo	Alto	Desc.	
Muro fachada lateral derecho 1 PISO	15,50	3,65	9,60	1,00
Muro fachada lateral derecho 2 PISO	9,70	2,90	5,25	1,00
Muro corona fachada 2 nivel	23,60	1,30	0,00	1,00
Muro fachada principal	12,24	5,50	24,11	1,00
Muro fachada lateral izquierda 1 PISO	15,50	3,05	10,18	1,00
Muro fachada lateral izquierda 2 PISO	3,60	2,90	0,00	1,00
Muro corona fachada 3 nivel	48,75	1,30	0,00	1,00
Muro terraza	14,15	1,20	0,00	1,00
Columnas Bodega	1,20	3,60	0,00	2,00
Muro interno recepcion	1,20	2,60	0,00	2,00
Muro interno oficina	0,30	2,60	0,00	2,00
Muro interno oficina parte alta	5,30	0,20	0,00	2,00
Muro division recepcion y oficina	3,00	2,60	0,00	2,00
Muro division escalera y oficina	3,00	2,60	0,00	2,00
Muro comedor sala	5,85	2,60	11,13	2,00

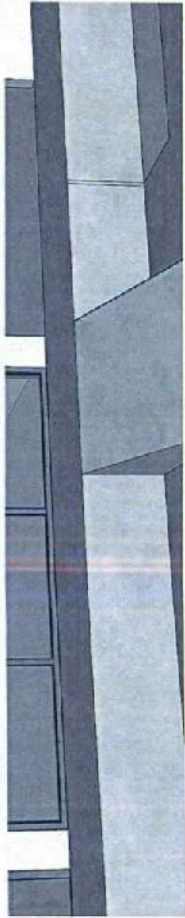

Muro cocina	5,90	2,60	2,07	2,00	28,61
Muro cocina - baño	3,05	2,60	0,00	2,00	15,86
Muro division baño - vestier	3,40	2,60	2,07	2,00	15,61
Muro baño - vestier	5,15	2,60	2,07	2,00	24,71
Muro vestier - escaleras	3,00	2,60	0,00	2,00	15,60
Muro entre viga y cubierta	4,20	0,40	0,00	2,00	3,36
Muro entre viga y cubierta	4,85	0,40	0,00	2,00	3,88
<b>SUBTOTAL</b>					<b>448,33</b>
<b>CONSOLIDADO TOTAL</b>					<b>448,33</b>

*[Handwritten signature]*

Revisó:  
 ING. NELSON LOZANO CANTOR  
 GERENTE - ESPA E.S.P.

*[Handwritten signature]*

Elaboró:  
 ING. YORMAN GONZALEZ JARAMILLO  
 APOYO A LA SUBGERENCIA DE ACUEDUCTO Y ALCANTARILLADO





**EMPRESA DE SERVICIOS  
PUBLICOS DE ACACIAS ESPA  
E.S.P**

AMPLIACION DE LAS INSTALACIONES Y OPTIMIZACION DEL SISTEMA ELECTRICO DE LA PLANTA DE TRATAMIENTO DE AGUA POTABLE LAS BLANCAS Y REMODELACION DE RED DE MEDIA TENSION Y SUBESTACION ELECTRICA PARA LA PTAP ACACIITAS; OPERADAS POR LA EMPRESA DE SERVICIOS PUBLICOS DE ACACIAS EN EL MUNICIPIO DE ACACIAS - META

FECHA: Febrero de 2023 ELABORO: Subgerencia de acueducto y alcantarillado DESCRIPCION: PINTURA VINILO T. CORAZA EXTERIOR 3 MANOS UNIDAD: M2

CAPÍTULO: ACABADOS ITEM: 6,4

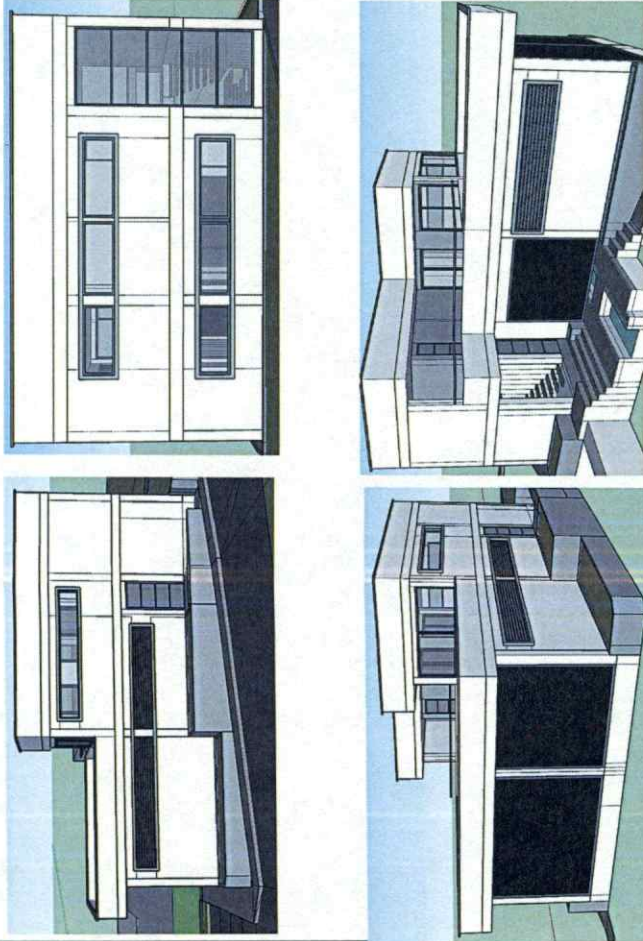

Localización	Dimensiones			Cant. Total
	Largo	Alto	Desc.	
Muro fachada lateral derecho 1 PISO	15,50	3,65	9,60	1,00
Muro fachada lateral derecho 2 PISO	9,70	2,90	5,25	1,00
Muro corona fachada 2 nivel	23,60	1,30	0,00	1,00
Muro fachada principal	12,24	5,50	24,11	1,00
Muro fachada lateral izquierda 1 PISO	15,50	3,05	10,18	1,00
Muro fachada lateral izquierda 2 PISO	3,60	2,90	0,00	1,00
Muro corona fachada 3 nivel	48,75	1,30	0,00	1,00
Muro terraza	14,15	1,20	0,00	1,00
<b>SUBTOTAL</b>				<b>271,64</b>
<b>CONSOLIDADO TOTAL</b>				<b>271,64</b>

Revisó:   
ING. NELSON LOZANO CANTOR  
GERENTE - ESPA E.S.P.

Elaboró:   
ING. YORMAN GONZALEZ JARAMILLO  
APOYO A LA SUBGERENCIA DE ACUEDUCTO Y ALCANTARILLADO



**EMPRESA DE SERVICIOS  
PUBLICOS DE ACACIAS ESPA  
E.S.P**

**FECHA**  
CAPITULO

Febrero de 2023

**ELABORO**  
ACABADOS

Subgerencia de acueducto y alcantarillado

**ITEM**

6,5

**DESCRIPCION**

PINTURA VINILO TIPO 1 S/MURO (ALTA CALIDAD)

**UNIDAD**

M2

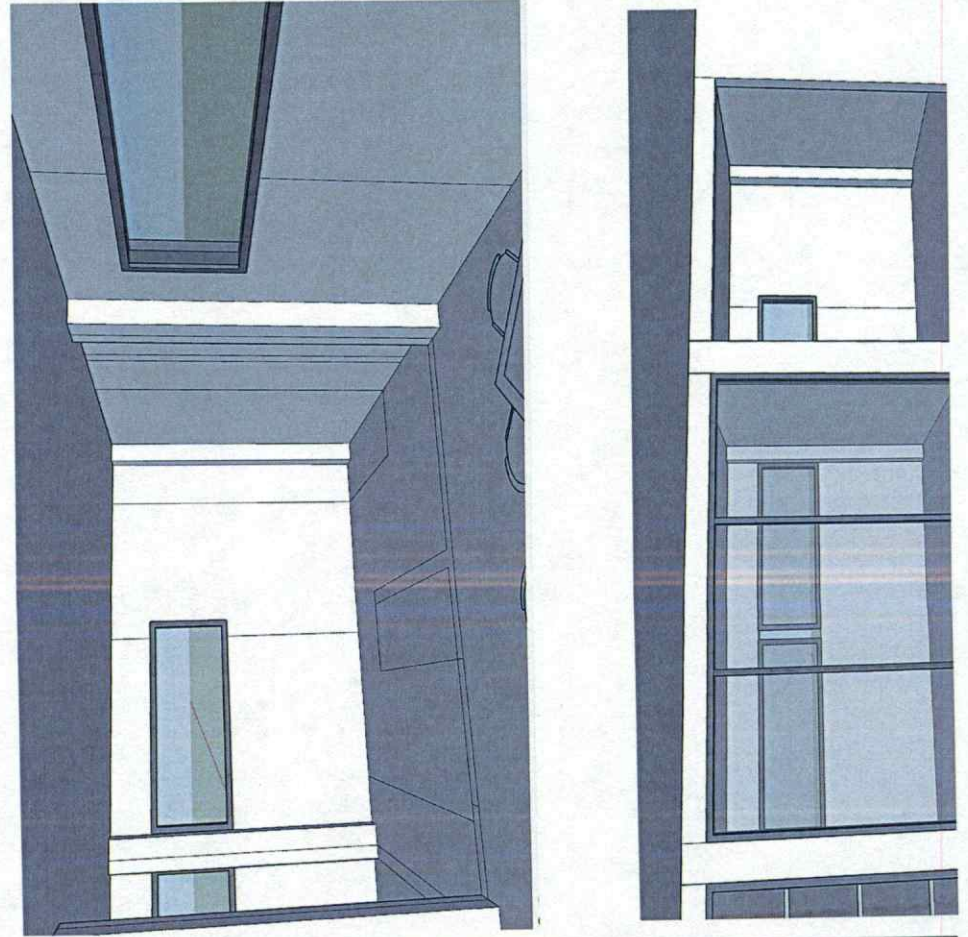

Localización	Dimensiones			Cant. Total
	Largo	Alto	Desc.	
Muro fachada lateral derecho 1 PISO	15,50	3,65	9,60	1,00
Muro fachada lateral derecho 2 PISO	9,70	2,90	5,25	1,00
Muro corona fachada 2 nivel	23,60	1,30	0,00	1,00
Muro fachada principal	12,24	5,50	24,11	1,00
Muro fachada lateral izquierda 1 PISO	15,50	3,05	10,18	1,00
Muro fachada lateral izquierda 2 PISO	3,60	2,90	0,00	1,00
Muro corona fachada 3 nivel	48,75	1,30	0,00	1,00
Muro terraza	14,15	1,20	0,00	1,00
Columnas Bodega	1,20	3,60	0,00	2,00
Muro interno recepcion	1,20	2,60	0,00	2,00
Muro interno oficina	0,30	2,60	0,00	2,00
Muro interno oficina parte alta	5,30	0,20	0,00	2,00
Muro division recepcion y oficina	3,00	2,60	0,00	2,00
Muro division escalera y oficina	3,00	2,60	0,00	2,00
Muro comedor sala	5,85	2,60	11,13	2,00
				46,98
				22,88
				30,68
				43,21
				37,10
				10,44
				63,38
				16,98
				8,64
				6,24
				1,56
				2,12
				15,60
				15,60
				19,29

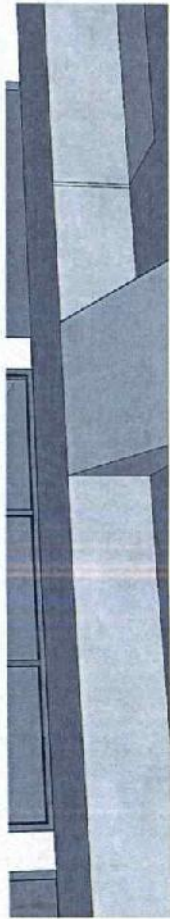

Muro cocina	5,90	2,60	2,07	2,00	28,61
Muro cocina - baño	3,05	2,60	0,00	2,00	15,86
Muro division baño - vestier	3,40	2,60	2,07	2,00	15,61
Muro baño - vestier	5,15	2,60	2,07	2,00	24,71
Muro vestier - escaleras	3,00	2,60	0,00	2,00	15,60
Muro entre viga y cubierta	4,20	0,40	0,00	2,00	3,36
Muro entre viga y cubierta	4,85	0,40	0,00	2,00	3,88
<b>SUBTOTAL</b>					0,00
<b>CONSOLIDADO TOTAL</b>					<b>448,32</b>

Revisó:   
 ING. NELSON LOZANO CANTOR  
 GERENTE - ESPA E.S.P.

Elaboró:   
 ING. YORMAN GONZALEZ JARAMILLO  
 APOYO A LA SUBGERENCIA DE ACUEDUCTO Y ALCANTARILLADO





**EMPRESA DE SERVICIOS  
PUBLICOS DE ACACIAS ESPA  
E.S.P**

Febrero de 2023

**ELABORO**  
ACABADOS

Subgerencia de acueducto y alcantarillado

**ITEM**  
6,6

**FECHA**  
**CAPÍTULO**

**DESCRIPCION**

ESTUCO PREPARADO

**UNIDAD**

**M2**

Localización	Dimensiones			Cant. Total
	Largo	Alto	Desc.	
Muro fachada lateral derecho 1 PISO	15,50	3,65	9,60	1,00
Muro fachada lateral derecho 2 PISO	9,70	2,90	5,25	1,00
Muro corona fachada 2 nivel	23,60	1,30	0,00	1,00
Muro fachada principal	12,24	5,50	24,11	1,00
Muro fachada lateral izquierda 1 PISO	15,50	3,05	10,18	1,00
Muro fachada lateral izquierda 2 PISO	3,60	2,90	0,00	1,00
Muro corona fachada 3 nivel	48,75	1,30	0,00	1,00
Muro terraza	14,15	1,20	0,00	1,00
Columnas Bodega	1,20	3,60	0,00	2,00
Muro interno recepcion	1,20	2,60	0,00	2,00
Muro interno oficina	0,30	2,60	0,00	2,00
Muro interno oficina parte alta	5,30	0,20	0,00	2,00
Muro division recepcion y oficina	3,00	2,60	0,00	2,00
Muro division escalera y oficina	3,00	2,60	0,00	2,00
Muro comedor sala	5,85	2,60	11,13	2,00

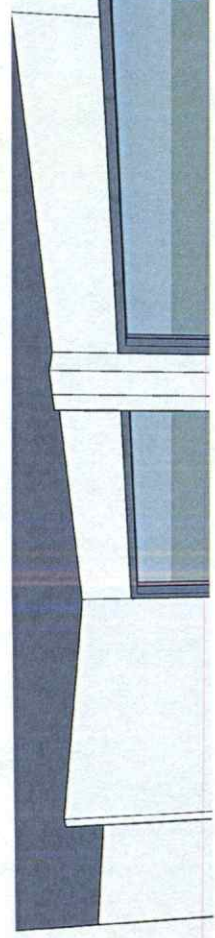
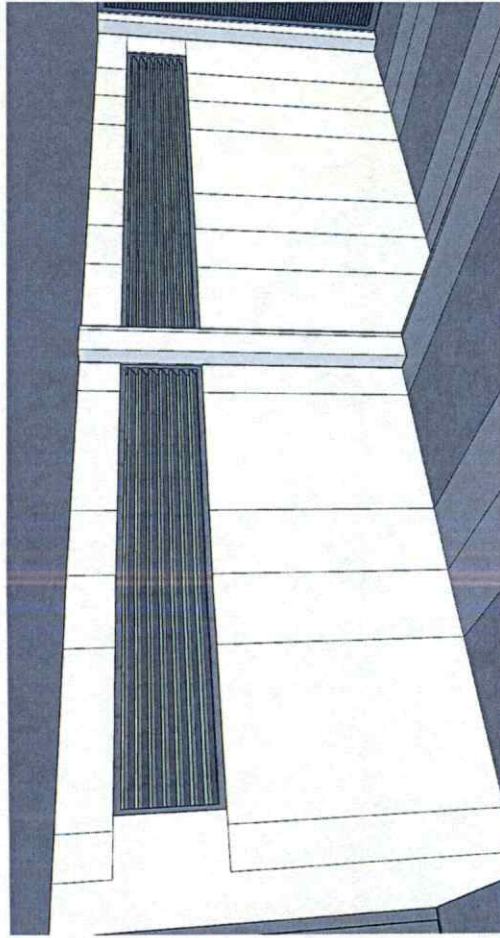

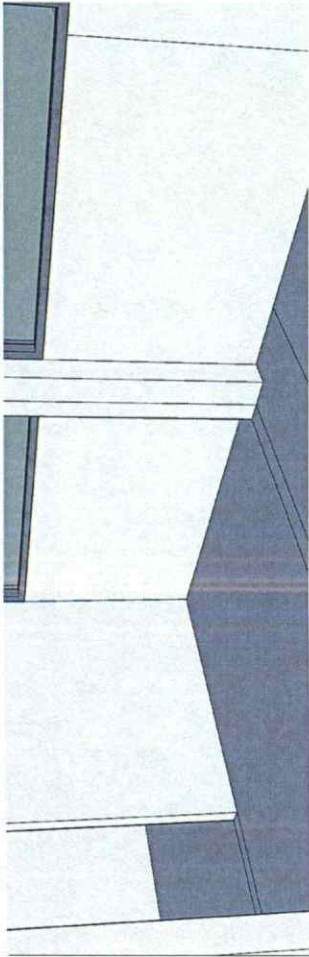

Muro cocina	5,90	2,60	2,07	2,00	28,61
Muro cocina - baño	3,05	2,60	0,00	2,00	15,86
Muro division baño - vestier	3,40	2,60	2,07	2,00	15,61
Muro baño - vestier	5,15	2,60	2,07	2,00	24,71
Muro vestier - escaleras	3,00	2,60	0,00	2,00	15,60
Muro entre viga y cubierta	4,20	0,40	0,00	2,00	3,36
Muro entre viga y cubierta	4,85	0,40	0,00	2,00	3,88
					0,00
<b>SUBTOTAL</b>					<b>448,32</b>
<b>CONSOLIDADO TOTAL</b>					<b>448,32</b>

*[Handwritten signature]*

Revisó:  
 ING. NELSON LOZANO CANTOR  
 GERENTE - ESPA E.S.P.

*[Handwritten signature]*

Elaboró:  
 ING. YORMAN GONZALEZ JARAMILLO  
 APOYO A LA SUBGERENCIA DE ACUEDUCTO Y ALCANTARILLADO



**EMPRESA DE SERVICIOS  
PUBLICOS DE ACACIAS ESPA  
E.S.P**

AMPLIACION DE LAS INSTALACIONES Y OPTIMIZACION DEL SISTEMA ELECTRICO DE LA PLANTA DE TRATAMIENTO DE AGUA POTABLE LAS BLANCAS Y REMODELACION DE RED DE MEDIA TENSION Y SUBSTACION ELECTRICA PARA LA PTAP ACACIITAS; OPERADAS POR LA EMPRESA DE SERVICIOS PUBLICOS DE ACACIAS EN EL MUNICIPIO DE ACACIAS - META

FECHA	Febrero de 2023	ELABORO	Subgerencia de acueducto y alcantarillado
CAPÍTULO		ACABADOS	
		ITEM	6,7

DESCRIPCION		UNIDAD		M2	
Localización	Largo	Dimensiones		Cant.	Cant. Total
		Alto	Desc.		
Muro fachada lateral derecho 1 PISO	15,50	3,65	9,60	1,00	46,98
Muro fachada lateral derecho 2 PISO	9,70	2,90	5,25	1,00	22,88
Muro corona fachada 2 nivel	23,60	1,30	0,00	1,00	30,68
Muro fachada principal	12,24	5,50	24,11	1,00	43,21
Muro fachada lateral izquierda 1 PISO	15,50	3,05	10,18	1,00	37,10
Muro fachada lateral izquierda 2 PISO	3,60	2,90	0,00	1,00	10,44
Muro corona fachada 3 nivel	48,75	1,30	0,00	1,00	63,38
Muro terraza	14,15	1,20	0,00	1,00	16,98
<b>SUBTOTAL</b>					271,64
<b>CONSOLIDADO TOTAL</b>					<b>271,64</b>

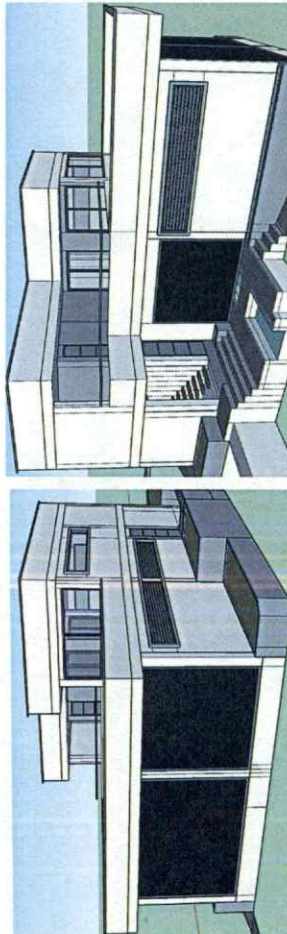
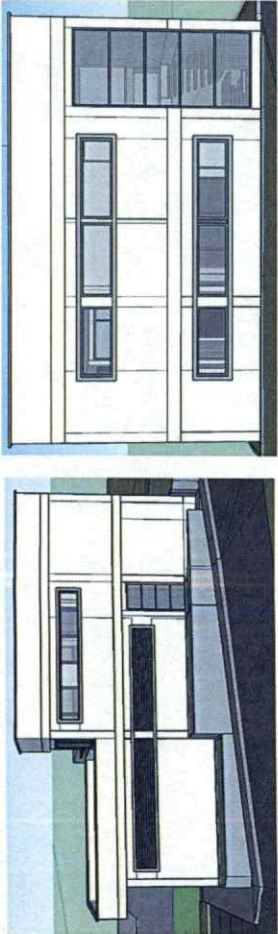

Revisó:   
 ING. NELSON LOZANO CANTOR  
 GERENTE - ESPA E.S.P.

Elaboró:   
 ING. YORMAN GONZALEZ JARAMILLO  
 APOYO A LA SUBGERENCIA DE ACUEDUCTO Y ALCANTARILLADO





**EMPRESA DE SERVICIOS  
PUBLICOS DE ACACIAS ESPA  
E.S.P**

AMPLIACION DE LAS INSTALACIONES Y OPTIMIZACION DEL SISTEMA ELECTRICO DE LA PLANTA DE TRATAMIENTO DE AGUA POTABLE LAS BLANCAS Y REMODELACION DE RED DE MEDIA TENSION Y SUBSTACION ELECTRICA PARA LA PTAP ACACIAS; OPERADAS POR LA EMPRESA DE SERVICIOS PUBLICOS DE ACACIAS EN EL MUNICIPIO DE ACACIAS - META

<b>FECHA</b>	Febrero de 2023	<b>ELABORO</b>	Subgerencia de acueducto y alcantarillado
<b>CAPÍTULO</b>	ACABADOS	<b>ITEM</b>	6,9
<b>DESCRIPCION</b>			

PISO BALDOSA GRANO MARMOL 0.30X0.30

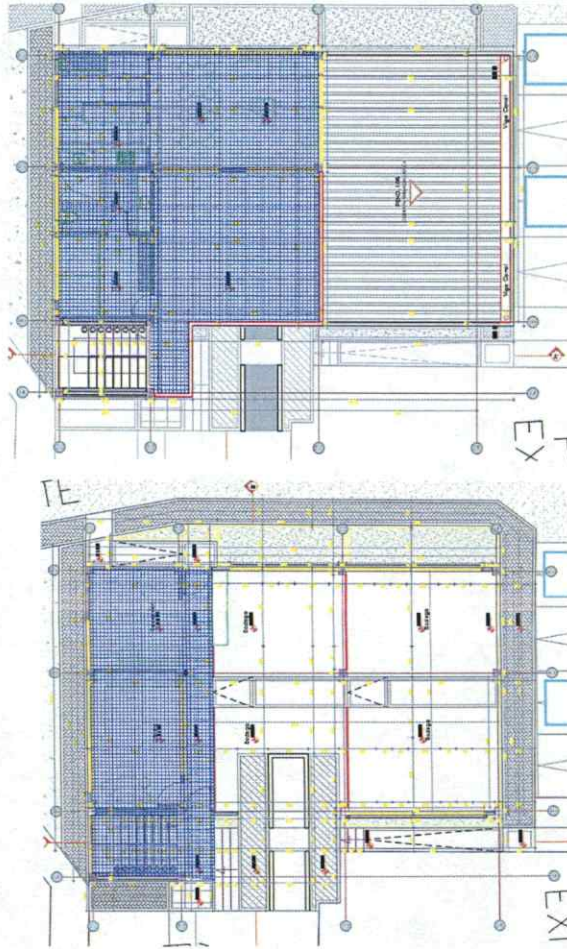

Localización	Dimensiones			Cant Total
	Largo	Ancho	Alto	
Pasillo oficina - recepcion	11,90	0,90		1,00
Recepcion	3,82	3,38		1,00
oficina	5,35	3,38		1,00
escalera	9,60	1,15		1,00
terrazza	4,76	5,33		1,00
pasillo terraza -baño	1,25	7,78		1,00
Vestier	3,38	2,90		1,00
baño	3,38	2,12		1,00
baño - muros	10,30		1,80	1,00
sala-comedor	4,00	6,20		1,00
cocina	4,00	3,15		1,00
cocina - meson	5,50	0,60		1,00
cocina - muros	4,40		0,80	1,00
<b>SUBTOTAL</b>				<b>167,57</b>
<b>CONSOLIDADO TOTAL</b>				<b>167,57</b>

Revisó:

ING. NELSON LOZANO CANTOR  
GERENTE - ESPA E.S.P.

Elaboró:

ING. YORMAN GONZALEZ JARAMILLO  
APOYO A LA SUBGERENCIA DE ACUEDUCTO Y ALCANTARILLADO

4



**EMPRESA DE SERVICIOS  
PUBLICOS DE ACACIAS ESPA  
E.S.P**

AMPLIACION DE LAS INSTALACIONES Y OPTIMIZACION DEL SISTEMA ELECTRICO DE LA PLANTA DE TRATAMIENTO DE AGUA POTABLE LAS BLANCAS Y REMODELACION DE RED DE MEDIA TENSION Y SUBSTACION ELECTRICA PARA LA PTAP ACACIAS; OPERADAS POR LA EMPRESA DE SERVICIOS PUBLICOS DE ACACIAS EN EL MUNICIPIO DE ACACIAS - META

<b>FECHA</b>	Febrero de 2023	<b>ELABORO</b>	Subgerencia de acueducto y alcantarillado
<b>CAPÍTULO</b>		<b>ITEM</b>	6,10
		<b>ACABADOS</b>	

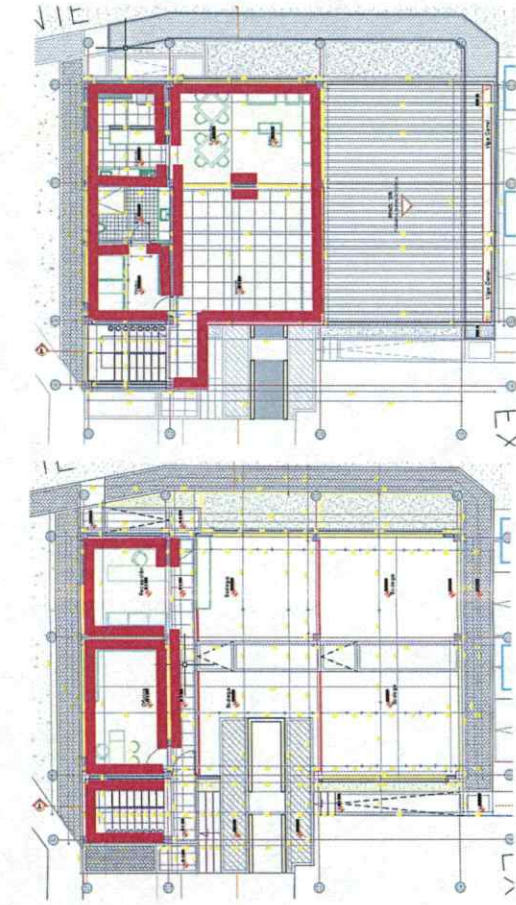

Localización	Dimensiones			Cant. Total	
	Largo	Ancho	Alto		
	UNIDAD				
Pasillo oficina - recepcion	12,80			2,00	25,60
Recepcion	7,20			2,00	14,40
oficina	8,73			2,00	17,46
escalera	10,75			2,00	21,50
terrazza	10,09			2,00	20,18
pasello terraza -baño	9,03			2,00	18,06
Vestier	6,28			2,00	12,56
baño	5,50			2,00	11,00
sala-comedor	10,20			2,00	20,40
cocina	7,15			2,00	14,30
<b>SUBTOTAL</b>					175,46
<b>CONSOLIDADO TOTAL</b>					<b>175,46</b>

GUARDAESCOBA EN GRANITO PULIDO

Revisó:   
ING. NELSON LOZANO CANTOR  
GERENTE - ESPA E.S.P.

Elaboró:   
ING. YORMAN GONZALEZ JARAMILLO  
APOYO A LA SUBGERENCIA DE ACUEDUCTO Y ALCANTARILLADO



**EMPRESA DE SERVICIOS  
PUBLICOS DE ACACIAS ESPA  
E.S.P**

AMPLIACION DE LAS INSTALACIONES Y OPTIMIZACION DEL SISTEMA ELECTRICO DE LA PLANTA DE TRATAMIENTO DE AGUA POTABLE LAS BLANCAS Y REMODELACION DE RED DE MEDIA TENSION Y SUBESTACION ELECTRICA PARA LA PTAP ACACIAS; OPERADAS POR LA EMPRESA DE SERVICIOS PUBLICOS DE ACACIAS EN EL MUNICIPIO DE ACACIAS - META

<b>FECHA</b>	Febrero de 2023	<b>ELABORO</b>	Subgerencia de acueducto y alcantarillado
<b>CAPÍTULO</b>	ACABADOS	<b>ITEM</b>	6,11
<b>DESCRIPCION</b>			

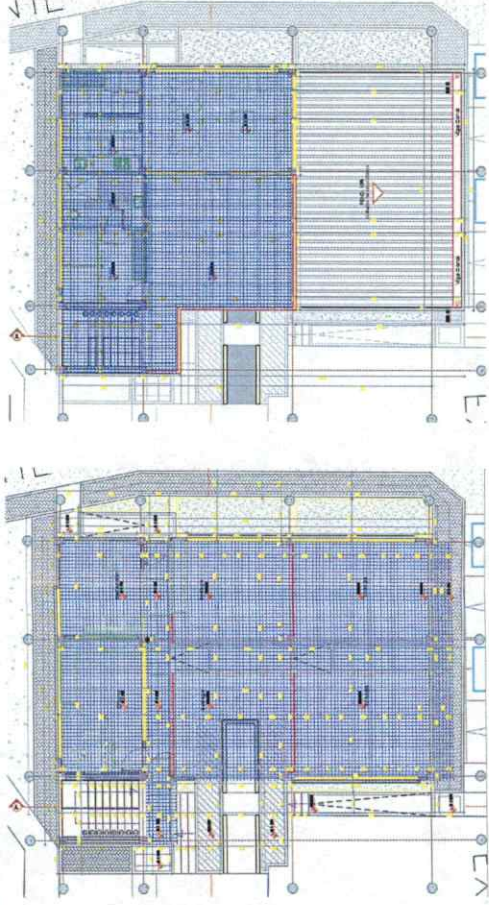

Localización	Dimensiones			Cant. Total
	Largo	Ancho	Alto	
escalera	9,60	1,15	0,00	1,00
terrazza	4,76	5,33	0,00	1,00
pasillo terraza -baño	1,25	7,78	0,00	1,00
Vestier	3,38	2,90	0,00	1,00
baño	3,38	2,12	0,00	1,00
sala-comedor	4,00	6,20	0,00	1,00
cocina	4,00	3,15	0,00	1,00
Placa 2 nivel	9,40	15,25	0,00	1,00
Placa 2 nivel externo	9,70	1,20	0,00	1,00
<b>SUBTOTAL</b>				255,49
<b>CONSOLIDADO TOTAL</b>				<b>255,49</b>

Revisó:   
 ING. NELSON LOZANO CANTOR  
 GERENTE - ESPA E.S.P.

Elaboró:   
 ING. YORMAN GONZALEZ JARAMILLO  
 APOYO A LA SUBGERENCIA DE ACUEDUCTO Y ALCANTARILLADO



















**EMPRESA DE SERVICIOS  
PUBLICOS DE ACACIAS ESPA  
E.S.P**

AMPLIACION DE LAS INSTALACIONES Y OPTIMIZACION DEL SISTEMA ELECTRICO DE LA PLANTA DE TRATAMIENTO DE AGUA POTABLE LAS BLANCAS Y REMODELACION DE RED DE MEDIA TENSION Y SUBSTACION ELECTRICA PARA LA PTAP ACACIAS; OPERADAS POR LA EMPRESA DE SERVICIOS PUBLICOS DE ACACIAS EN EL MUNICIPIO DE ACACIAS - META

<b>FECHA</b>	Febrero de 2023	<b>ELABORO</b>	Subgerencia de acueducto y alcantarillado
<b>CAPÍTULO</b>	CARPINTERIA METALICA	<b>ITEM</b>	8,3

Localización	Dimensiones			Cant Total
	Largo	Ancho	Alto	
INGRESO COMEDOR	2,42	2,40	2,40	5,81
INGRESO SALA	2,42	2,40	2,40	5,81
<b>UNIDAD</b>				<b>M2</b>
<b>SUBTOTAL</b>				<b>11,62</b>
<b>CONSOLIDADO TOTAL</b>				<b>11,62</b>

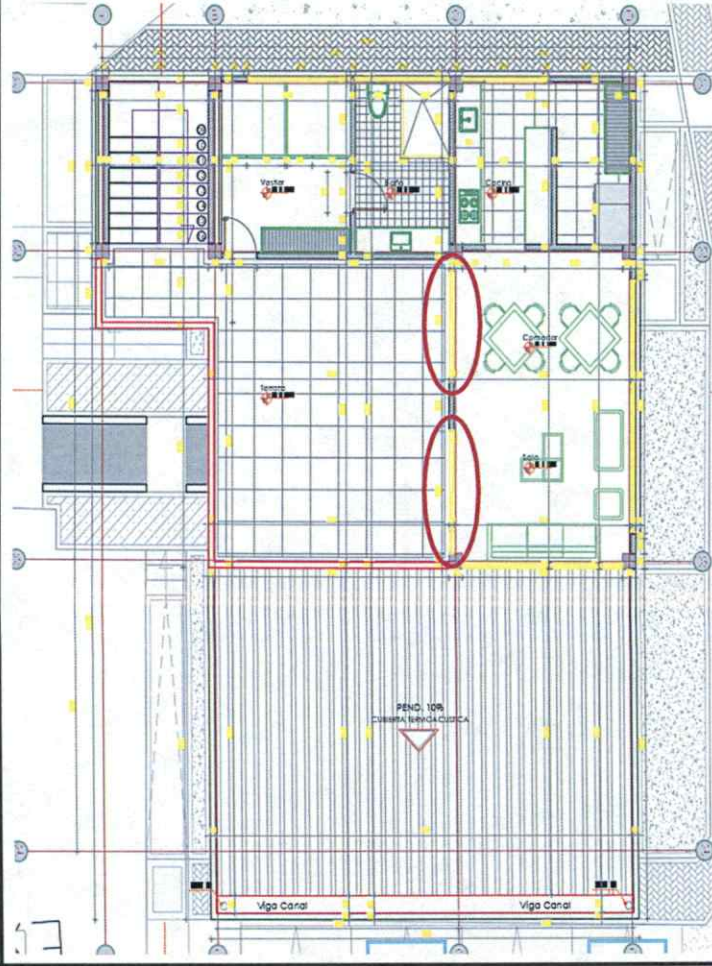

SUMINISTRO E INSTALACIÓN PUERTA ACCESO VIDRIO TEMPLADO 10 MM INCLUYE BARANDAS 2 BARRAS ACERO INOXIDABLE

*[Handwritten signature]*

Revisó:  
ING. NELSON LOZANO CANTOR  
GERENTE - ESPA E.S.P.

*[Handwritten signature]*

Elaboró:  
ING. YORMAN GONZALEZ JARAMILLO  
APOYO A LA SUBGERENCIA DE ACUEDUCTO Y ALCANTARILLADO















**EMPRESA DE SERVICIOS  
PUBLICOS DE ACACIAS ESPA  
E.S.P**

AMPLIACION DE LAS INSTALACIONES Y OPTIMIZACION DEL SISTEMA ELECTRICO DE LA PLANTA DE TRATAMIENTO DE AGUA POTABLE LAS BLANCAS Y REMODELACION DE RED DE MEDIA TENSION Y SUBSTACION ELECTRICA PARA LA PTAP ACACIITAS; OPERADAS POR LA EMPRESA DE SERVICIOS PUBLICOS DE ACACIAS EN EL MUNICIPIO DE ACACIAS - META

FECHA

Febrero de 2023

ELABORO

Subgerencia de acueducto y alcantarillado

CAPÍTULO

REDES HIDRÁULICAS, SANITARIAS Y DESAGÜES

ITEM

9,1

DESCRIPCION

TUBERÍA CPVC 1/2" SUMINISTRO E INSTALACIÓN

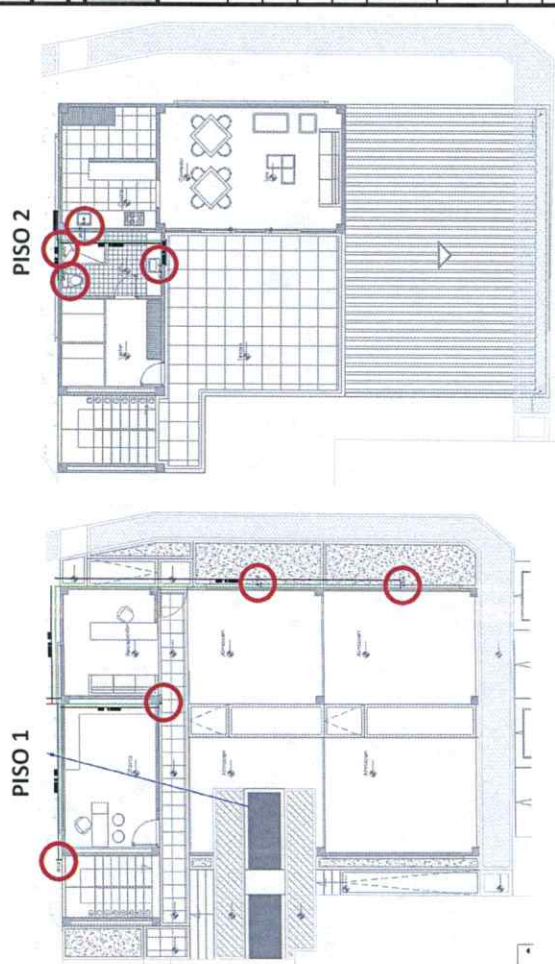

**Azul:** Tubería PVC Aduccion 10"  
**Verde:** Red Distribucion en 3/4"  
**Magenta:** Red Distribucion en 1"

Localización	Dimensiones			Cant. Total
	Largo	Ancho	Alto	
Piso 1. Salida Patio Escalera	1,00			1,00
Piso 1. Salida Bodega	1,00			1,00
Piso 1. Salida Materas	2,00			2,00
Piso 2. Salida Inodoro	1,00			1,00
Piso 2. Salida ducha	1,00			1,00
Piso 2. Salida Lava Manos	1,00			1,00
Piso 2. Salida Lava Platos	1,00			1,00
<b>SUBTOTAL</b>				8,00
<b>CONSOLIDADO TOTAL</b>				<b>8,00</b>

*[Handwritten signature]*

Revisó:  
ING. NELSON LOZANO CANTOR  
GERENTE - ESPA E.S.P.

*[Handwritten signature]*

Elaboró:  
ING. YORMAN GONZALEZ JARAMILLO  
APOYO A LA SUBGERENCIA DE ACUEDUCTO Y ALCANTARILLADO



**EMPRESA DE SERVICIOS  
PUBLICOS DE ACACIAS ESPA  
E.S.P**

AMPLIACION DE LAS INSTALACIONES Y OPTIMIZACION DEL SISTEMA ELECTRICO DE LA PLANTA DE TRATAMIENTO DE AGUA POTABLE LAS BLANCAS Y REMODELACION DE RED DE MEDIA TENSION Y SUBSTACION ELECTRICA PARA LA PTAP ACACIAS; OPERADAS POR LA EMPRESA DE SERVICIOS PUBLICOS DE ACACIAS EN EL MUNICIPIO DE ACACIAS - META

FECHA: Febrero de 2023 ELABORO: Subgerencia de acueducto y alcantarillado

CAPÍTULO: REDES HIDRÁULICAS, SANITARIAS Y DESAGÜES ITEM: 9,2 DESCRIPCIÓN

Localización	Dimensiones			Cant. Total
	Largo	Ancho	Alto	
	UNIDAD			
ACCESORIO CPVC 1/2" SUMINISTRO E INSTALACIÓN				
Liaves			15,00	15,00
Para Instalacion, red de Lava Manos			3,00	3,00
Para Instalacion, red de Lava Platos			3,00	3,00
Para Instalacion, red de Sanitario			5,00	5,00
Para Instalacion, red de Ducha			3,00	3,00
<b>SUBTOTAL</b>				29,00
<b>CONSOLIDADO TOTAL</b>				<b>29,00</b>

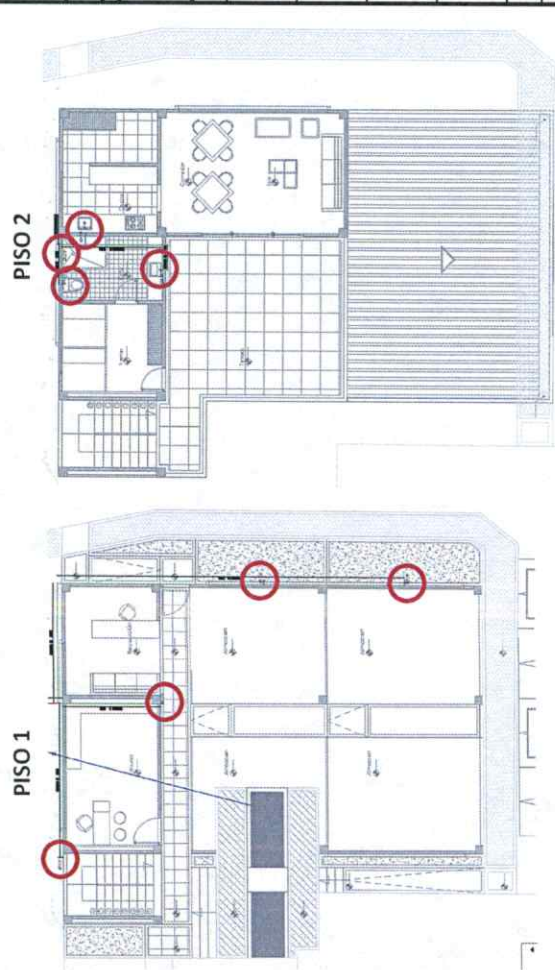

Revisó:   
 ING. NELSON LOZANO CANTOR  
 GERENTE - ESPA E.S.P.

Elaboró:   
 ING. YORMAN GONZALEZ JARAMILLO  
 APOYO A LA SUBGERENCIA DE ACUEDUCTO Y ALCANTARILLADO





**EMPRESA DE SERVICIOS  
PUBLICOS DE ACACIAS ESPA  
E.S.P**

AMPLIACION DE LAS INSTALACIONES Y OPTIMIZACION DEL SISTEMA ELECTRICO DE LA PLANTA DE TRATAMIENTO DE AGUA POTABLE LAS BLANCAS Y REMODELACION DE RED DE MEDIA TENSION Y SUBESTACION ELECTRICA PARA LA PTAP ACACIAS; OPERADAS POR LA EMPRESA DE SERVICIOS PUBLICOS DE ACACIAS EN EL MUNICIPIO DE ACACIAS - META

FECHA: Febrero de 2023 ELABORO: Subgerencia de acueducto y alcantarillado

CAPÍTULO: REDES HIDRÁULICAS, SANITARIAS Y DESAGÜES ITEM: 9,4 DESCRIPCION: ACCESORIO CPVC 3/4" SUMINISTRO E INSTALACIÓN

LOCALIZACIÓN	DIMENSIONES			CANT. TOTAL
	LARGO	ANCHO	ALTO	
	UNIDAD			
Red Distribucion Piso 1			7,00	7,00
Red Distribucion Piso 2			5,00	5,00
<b>SUBTOTAL</b>				12,00
<b>CONSOLIDADO TOTAL</b>				12,00

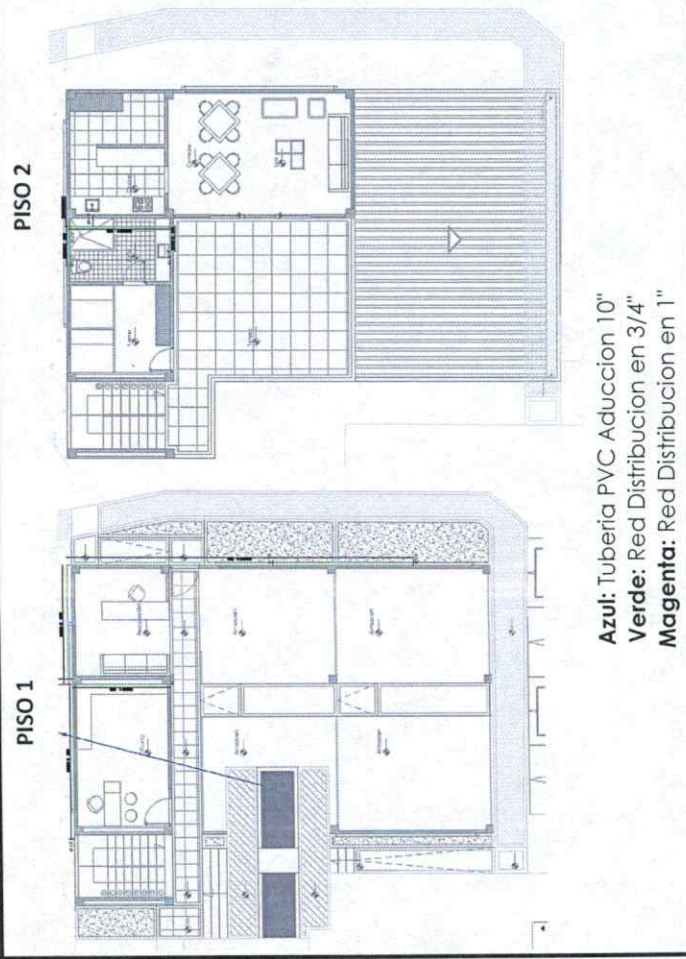

Revisó:   
ING. NELSON LOZANO CANTOR  
GERENTE - ESPA E.S.P.

Elaboró:   
ING. YORMAN GONZALEZ JARAMILLO  
APOYO A LA SUBGERENCIA DE ACUEDUCTO Y ALCANTARILLADO

















**EMPRESA DE SERVICIOS  
PUBLICOS DE ACACIAS ESPA  
E.S.P**

AMPLIACION DE LAS INSTALACIONES Y OPTIMIZACION DEL SISTEMA ELECTRICO DE LA PLANTA DE TRATAMIENTO DE AGUA POTABLE LAS BLANCAS Y REMODELACION DE RED DE MEDIA TENSION Y SUBESTACION ELECTRICA PARA LA PTAP ACACIITAS; OPERADAS POR LA EMPRESA DE SERVICIOS PUBLICOS DE ACACIAS EN EL MUNICIPIO DE ACACIAS META

FECHA: Febrero de 2023

ELABORO: Subgerencia de acueducto y alcantarillado

CAPÍTULO

REDES HIDRÁULICAS, SANITARIAS Y DESAGÜES

ITEM

9,11

DESCRIPCION

PISO 1

PISO 2

TUBERÍA PVCS 4" SUMINISTRO E INSTALACIÓN

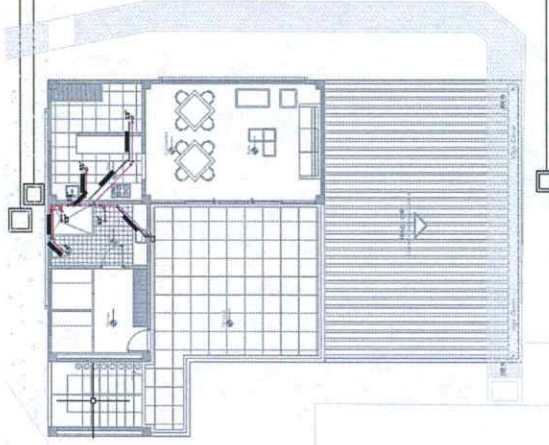
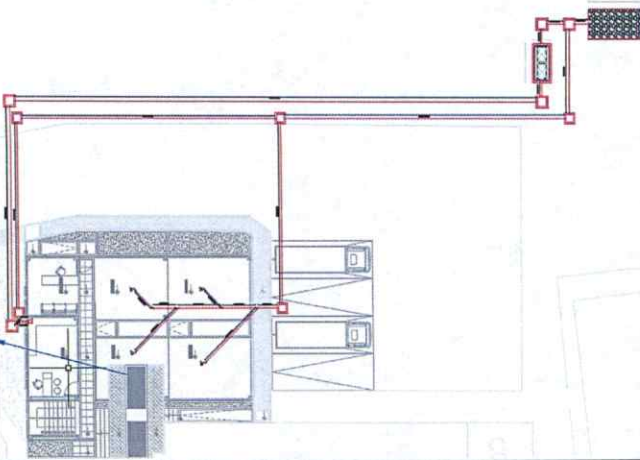

UNIDAD

ML

Localización

Dimensiones

Largo Ancho Alto

Cant. Total

Piso 1. Red Principal

129,27

1,00

1,00

129,27

Desciende el Piso 2

3,20

1,00

1,00

3,20

Piso 2. Red Inodoro

1,34

1,00

1,00

1,34

Rojo: Red de 4"

Magenta: Red de 3"

SUBTOTAL

133,81

CONSOLIDADO TOTAL

133,81

Revisó:

ING. NELSON LOZANO CANTOR  
GERENTE - ESPA E.S.P.

Elaboró:

ING. YORMAN GONZALEZ JARAMILLO  
APOYO A LA SUBGERENCIA DE ACUEDUCTO Y ALCANTARILLADO

















**EMPRESA DE SERVICIOS  
PUBLICOS DE ACACIAS ESPA  
E.S.P**

AMPLIACION DE LAS INSTALACIONES Y OPTIMIZACION DEL SISTEMA ELECTRICO DE LA PLANTA DE TRATAMIENTO DE AGUA POTABLE LAS BLANCAS Y REMODELACION DE RED DE MEDIA TENSION Y SUBESTACION ELECTRICA PARA LA PTAP ACACIITAS; OPERADAS POR LA EMPRESA DE SERVICIOS PUBLICOS DE ACACIAS EN EL MUNICIPIO DE ACACIAS - META

<b>FECHA</b>	Febrero de 2023	<b>ELABORO</b>	Subgerencia de acueducto y alcantarillado
<b>CAPÍTULO</b>	REDES HIDRÁULICAS, SANITARIAS Y DESAGÜES	<b>ITEM</b>	9,18

LOCALIZACIÓN	DIMENSIONES			Cant Total
	Largo	Ancho	Alto	
	UNIDAD			
Rejillas en el Piso 1				4,00
Rejillas en el Piso 2				4,00
<b>SUBTOTAL</b>				8,00
<b>CONSOLIDADO TOTAL</b>				<b>8,00</b>

PISO 1

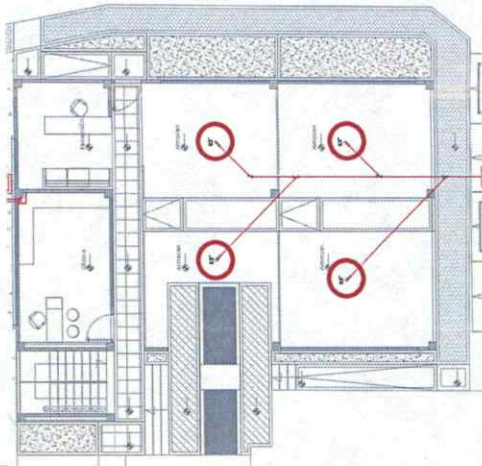

PISO 2

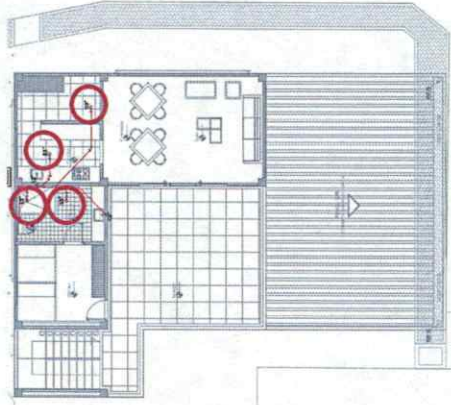

REJILLA 4 X 3 SOSCO PARA SIFON DE PISO 3"

Revisó:  
ING. NELSON LOZANO CANTOR  
GERENTE - ESPA E.S.P.

Elaboró:  
ING. YORMAN GONZALEZ JARAMILLO  
APOYO A LA SUBGERENCIA DE ACUEDUCTO Y ALCANTARILLADO



**EMPRESA DE SERVICIOS  
PUBLICOS DE ACACIAS ESPA  
E.S.P**

AMPLIACION DE LAS INSTALACIONES Y OPTIMIZACION DEL SISTEMA ELECTRICO DE LA PLANTA DE TRATAMIENTO DE AGUA POTABLE LAS BLANCAS Y REMODELACION DE RED DE MEDIA TENSION Y SUBESTACION ELECTRICA PARA LA PTAP ACACIAS; OPERADAS POR LA EMPRESA DE SERVICIOS PUBLICOS DE ACACIAS EN EL MUNICIPIO DE ACACIAS - META

FECHA

Febrero de 2023

ELABORO

Subgerencia de acueducto y alcantarillado

CAPÍTULO

REDES HIDRÁULICAS, SANITARIAS  
Y DESAGÜES

ITEM

9,19

DESCRIPCION

CAJA DE INSPECCIÓN DE 0.70 X 0.70 X 0.70 M EN CONCRETO 3000 PSI ELABORADA EN SITIO. INCLUYE TAPA EN CONCRETO REFORZADO Y MARCO EN ÁNGULO METÁLICO. SUMINISTRO Y ELABORACIÓN

UNIDAD

UND

Localización

CAJA RED PRIN.

Dimensiones

Largo

Ancho

Alto

Cant.

10,00

Cant

Total

10,00

SUBTOTAL

10,00

CONSOLIDADO TOTAL

10,00

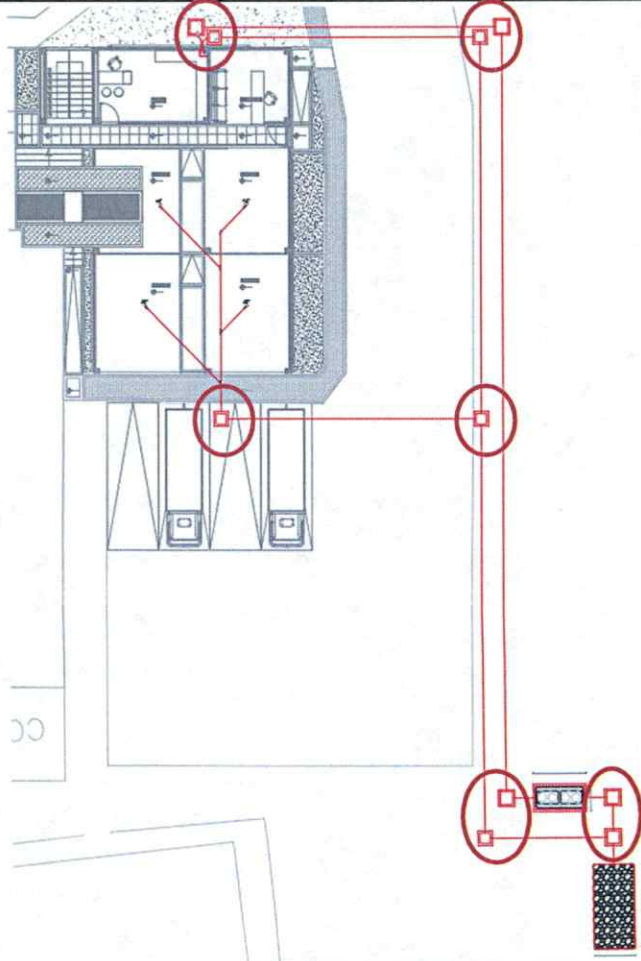

Revisó:

ING. NELSON LOZANO CANTOR  
GERENTE - ESPA E.S.P.

Elaboró:

ING. YORMAN GONZALEZ JARAMILLO  
APOYO A LA SUBGERENCIA DE ACUEDUCTO Y ALCANTARILLADO







**EMPRESA DE SERVICIOS  
PUBLICOS DE ACACIAS ESPA  
E.S.P**

FECHA: Febrero de 2023

ELABORO: REDES HIDRÁULICAS, SANITARIAS Y DESAGÜES

Subgerencia de acueducto y alcantarillado

CAPÍTULO

ITEM 9,21

DESCRIPCION

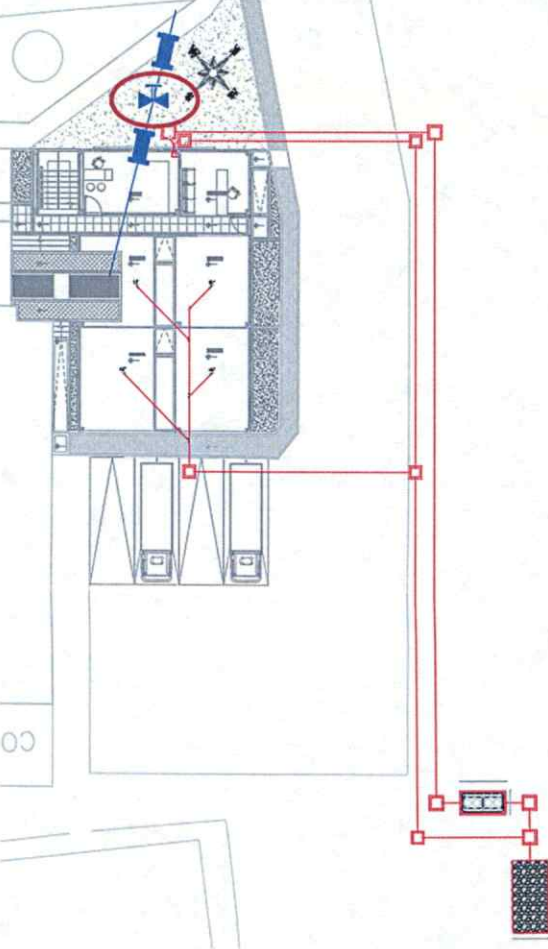

VALVULA DE COMPUERTA SELLO EN BRONCE Ø10" VASTAGO NO ASCENDENTE  
SUMINISTRO E INSTALACIÓN

UNIDAD

UN

Localización

Llegada de red a la  
planta

Dimensiones

Largo Ancho Alto

Cant.

Cant  
Total

1,00

1,00

SUBTOTAL

CONSOLIDADO TOTAL

1,00

1,00

*[Handwritten signature]*

Revisó:  
ING. NELSON LOZANO CANTOR  
GERENTE - ESPA E.S.P.

*[Handwritten signature]*

Elaboró:  
ING. YORMAN GONZALEZ JARAMILLO  
APOYO A LA SUBGERENCIA DE ACUEDUCTO Y ALCANTARILLADO



**EMPRESA DE SERVICIOS  
PUBLICOS DE ACACIAS ESPA  
E.S.P**

AMPLIACION DE LAS INSTALACIONES Y OPTIMIZACION DEL SISTEMA ELECTRICO DE LA PLANTA DE TRATAMIENTO DE AGUA POTABLE LAS BLANCAS Y REMODELACION DE RED DE MEDIA TENSION Y SUBESTACION ELECTRICA PARA LA PTAP ACACIITAS; OPERADAS POR LA EMPRESA DE SERVICIOS PUBLICOS DE ACACIAS EN EL MUNICIPIO DE ACACIAS - META

FECHA

Febrero de 2023

ELABORO

Subgerencia de acueducto y alcantarillado

CAPÍTULO

REDES HIDRÁULICAS, SANITARIAS Y DESAGÜES

ITEM

9,22

DESCRIPCION

SUMINISTRO E INSTALACIÓN TUBERÍA PVC-P Ø10" RDE 32.5-125 PSI UNION PLATINO

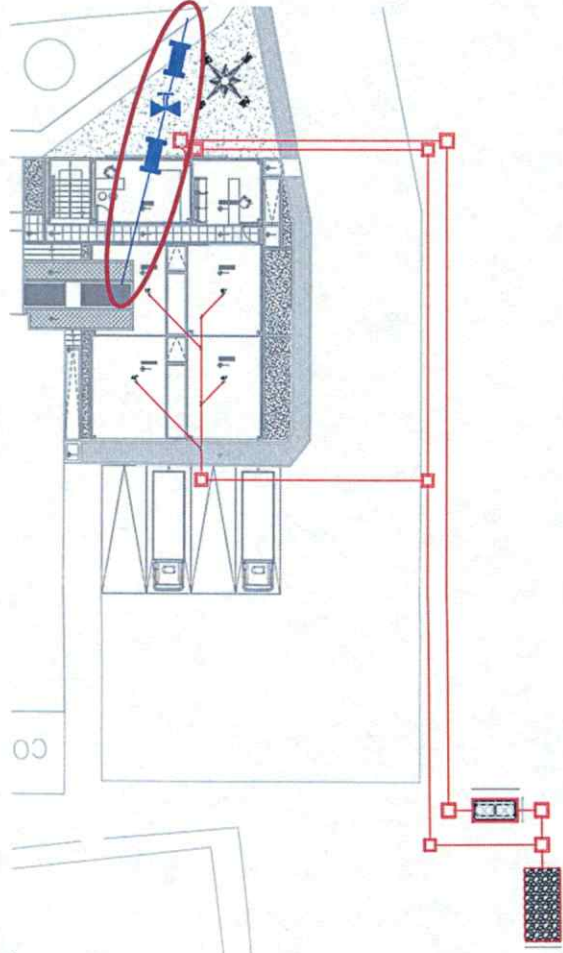

UNIDAD

ML

Localización

Llegada de red a la planta

Dimensiones

Largo

Ancho

Alto

Cant.

Cant.

Cant.

Cant Total

15,00

1,00

15,00

SUBTOTAL

15,00

CONSOLIDADO TOTAL

15,00

*[Handwritten signature]*

Revisó:

ING. NELSON LOZANO CANTOR  
GERENTE - ESPA E.S.P.

*[Handwritten signature]*

Elaboró:

ING. YORMAN GONZALEZ JARAMILLO  
APOYO A LA SUBGERENCIA DE ACUEDUCTO Y ALCANTARILLADO



**EMPRESA DE SERVICIOS  
PUBLICOS DE ACACIAS ESPA  
E.S.P**

AMPLIACION DE LAS INSTALACIONES Y OPTIMIZACION DEL SISTEMA ELECTRICO DE LA PLANTA DE TRATAMIENTO DE AGUA POTABLE LAS BLANCAS Y REMODELACION DE RED DE MEDIA TENSION Y SUBESTACION ELECTRICA PARA LA PTAP ACACIITAS; OPERADAS POR LA EMPRESA DE SERVICIOS PUBLICOS DE ACACIAS EN EL MUNICIPIO DE ACACIAS - META

FECHA

Febrero de 2023

ELABORO

Subgerencia de acueducto y alcantarillado

CAPÍTULO

REDES HIDRÁULICAS, SANITARIAS Y DESAGÜES

ITEM

9.23

DESCRIPCION

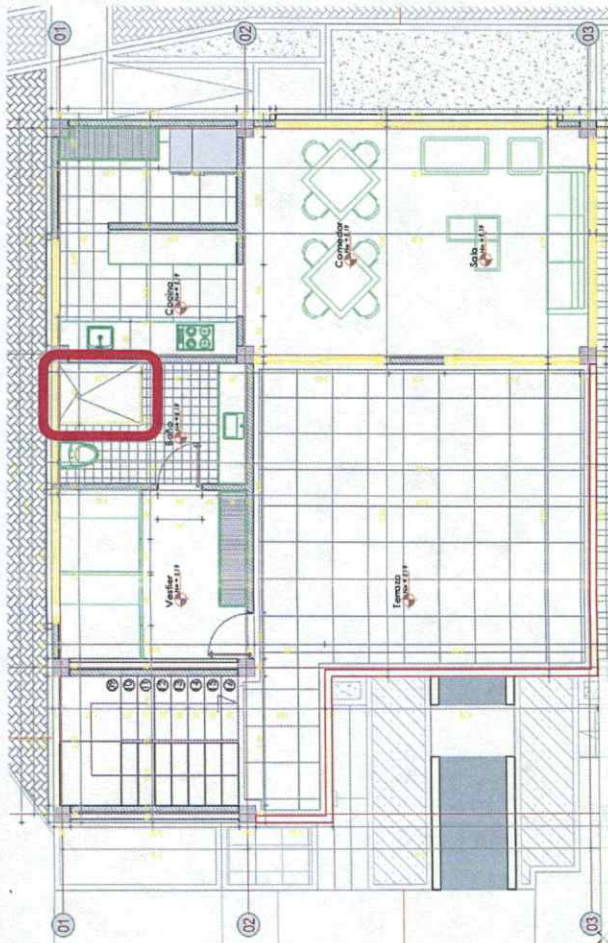

MONTAJE DE DUCHA

UNIDAD

UN

Localización

BAÑO 2 PISO

Dimensiones

Largo

Ancho

Alto

Cant.

Cant.

Cant Total

1,00

1,00

SUBTOTAL

1,00

CONSOLIDADO TOTAL

1,00

Revisó:

ING. NELSON LOZANO CANTOR  
GERENTE - ESPA E.S.P.

Elaboró:

ING. YORMAN GONZALEZ JARAMILLO  
APOYO A LA SUBGERENCIA DE ACUEDUCTO Y ALCANTARILLADO



**EMPRESA DE SERVICIOS  
PUBLICOS DE ACACIAS ESPA  
E.S.P**

AMPLIACION DE LAS INSTALACIONES Y OPTIMIZACION DEL SISTEMA ELECTRICO DE LA PLANTA DE TRATAMIENTO DE AGUA POTABLE LAS BLANCAS Y REMODELACION DE RED DE MEDIA TENSION Y SUBESTACION ELECTRICA PARA LA PTAP ACACIAS; OPERADAS POR LA EMPRESA DE SERVICIOS PUBLICOS DE ACACIAS EN EL MUNICIPIO DE ACACIAS - META

FECHA

Febrero de 2023

ELABORO

Subgerencia de acueducto y alcantarillado

CAPÍTULO

REDES HIDRÁULICAS, SANITARIAS Y DESAGÜES

ITEM

9.24

DESCRIPCION

CONJUNTO DUCHA Y REGISTRO GRIVAL

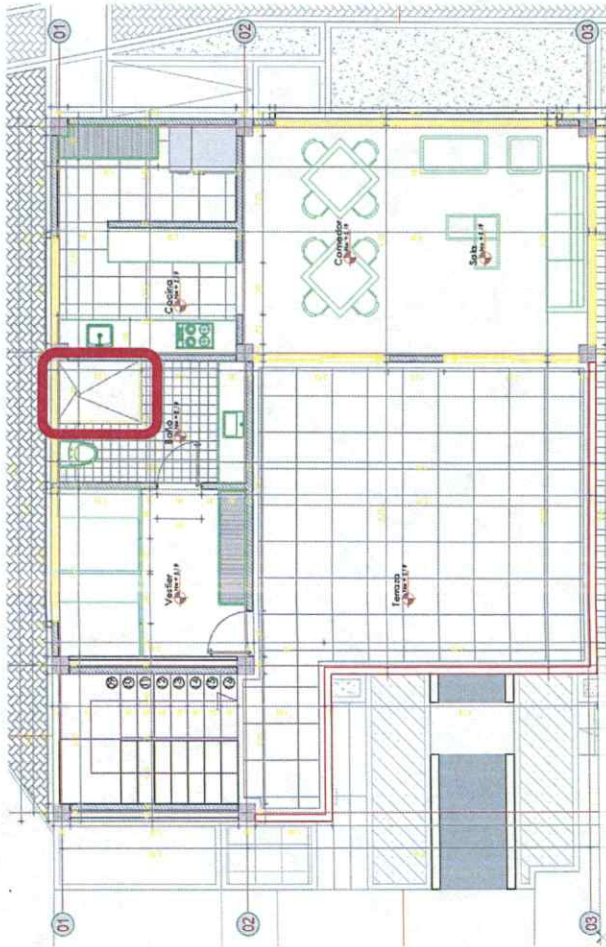

UNIDAD

UN

Localización

BAÑO 2 PISO

Dimensiones

Largo

Ancho

Alto

Cant.

Cant. Total

1,00

1,00

SUBTOTAL

1,00

CONSOLIDADO TOTAL

1,00

Revisó:

ING. NELSON LOZANO CANTOR  
GERENTE - ESPA E.S.P.

Elaboró:

ING. YORMAN GONZALEZ JARAMILLO  
APOYO A LA SUBGERENCIA DE ACUEDUCTO Y ALCANTARILLADO



**EMPRESA DE SERVICIOS  
PUBLICOS DE ACACIAS ESPA  
E.S.P**

AMPLIACION DE LAS INSTALACIONES Y OPTIMIZACION DEL SISTEMA ELECTRICO DE LA PLANTA DE TRATAMIENTO DE AGUA POTABLE LAS BLANCAS Y REMODELACION DE RED DE MEDIA TENSION Y SUBESTACION ELECTRICA PARA LA PTAP ACACIAS; OPERADAS POR LA EMPRESA DE SERVICIOS PUBLICOS DE ACACIAS EN EL MUNICIPIO DE ACACIAS - META

FECHA

Febrero de 2023

ELABORO

Subgerencia de acueducto y alcantarillado

CAPÍTULO

REDES HIDRÁULICAS, SANITARIAS Y DESAGÜES

ITEM

9,25

DESCRIPCION

SANITARIO + FLUXOMETRO T ADRIATRICA, CORONA O SIMILAR

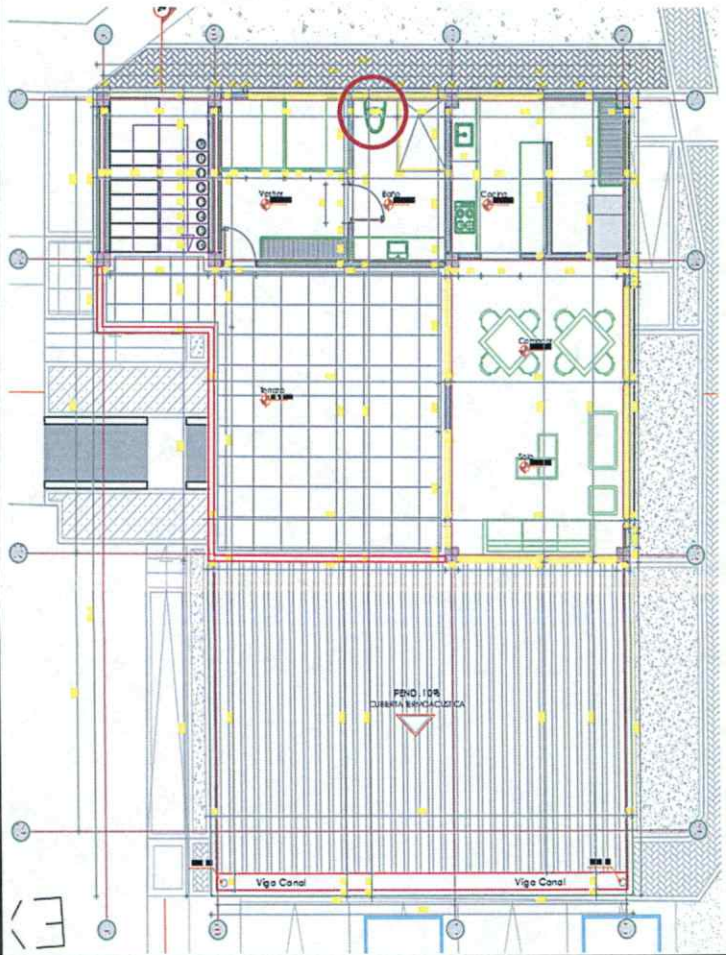

UNIDAD

UN

Localización

BAÑO 2 PISO

Dimensiones

Largo

Ancho

Alto

Cant.

1,00

Total

1,00

SUBTOTAL

1,00

CONSOLIDADO TOTAL

1,00

Revisó:

ING. NELSON LOZANO CANTOR  
GERENTE - ESPA E.S.P.

Elaboró:

ING. YORMAN GONZALEZ JARAMILLO  
APOYO A LA SUBGERENCIA DE ACUEDUCTO Y ALCANTARILLADO





**EMPRESA DE SERVICIOS  
PUBLICOS DE ACACIAS ESPA  
E.S.P**

AMPLIACION DE LAS INSTALACIONES Y OPTIMIZACION DEL SISTEMA ELECTRICO DE LA PLANTA DE TRATAMIENTO DE AGUA POTABLE LAS BLANCAS Y REMODELACION DE RED DE MEDIA TENSION Y SUBSTACION ELECTRICA PARA LA PTAP ACACIAS; OPERADAS POR LA EMPRESA DE SERVICIOS PUBLICOS DE ACACIAS EN EL MUNICIPIO DE ACACIAS - META

**FECHA**

Febrero de 2023

**ELABORO**

Subgerencia de acueducto y alcantarillado

**CAPÍTULO**

REDES HIDRÁULICAS, SANITARIAS Y DESAGÜES

**ITEM**

9,27

**DESCRIPCION**

LAVAPLATOS ACERO INOXIDABLE 1.20 x 0.60 INCLUYE GRIFERIA

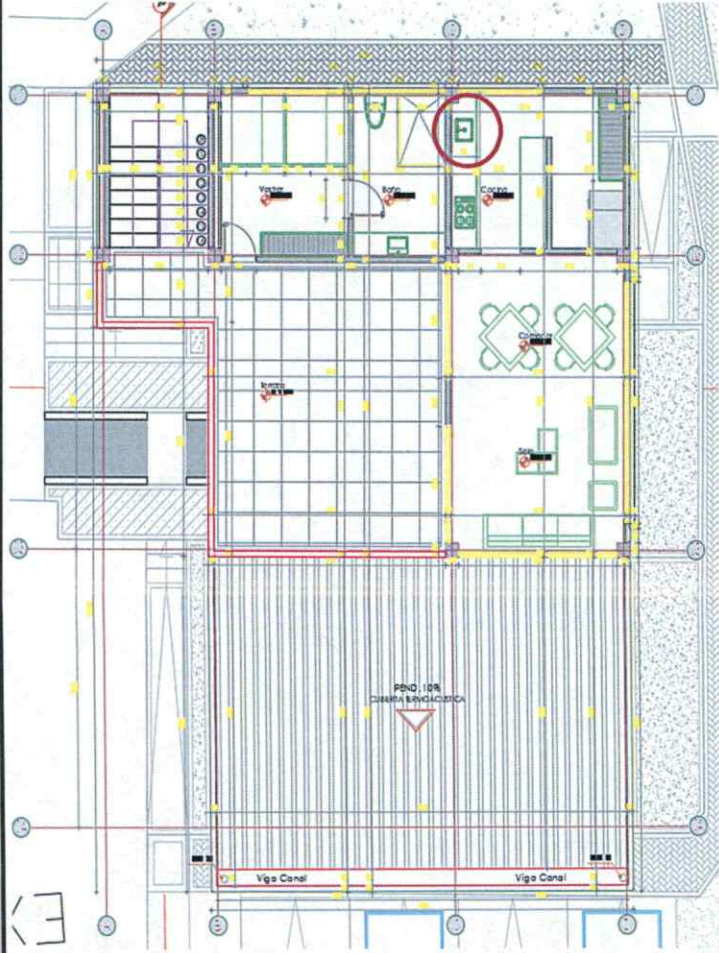

**UNIDAD**

**UN**

**Localización**  
COCINA 2 PISO

**Dimensiones**

Largo Ancho Alto

Cant.

Cant. Total

1,00

1,00

**SUBTOTAL**

1,00

**CONSOLIDADO TOTAL**

1,00

Revisó:

ING. NELSON LOZANO CANTOR  
GERENTE - ESPA E.S.P.

Elaboró:

ING. YORMAN GONZALEZ JARAMILLO  
APOYO A LA SUBGERENCIA DE ACUEDUCTO Y ALCANTARILLADO



**EMPRESA DE SERVICIOS  
PUBLICOS DE ACACIAS ESPA  
E.S.P**

AMPLIACION DE LAS INSTALACIONES Y OPTIMIZACION DEL SISTEMA ELECTRICO DE LA PLANTA DE TRATAMIENTO DE AGUA POTABLE LAS BLANCAS Y REMODELACION DE RED DE MEDIA TENSION Y SUBSTACION ELECTRICA PARA LA PTAP ACACIITAS; OPERADAS POR LA EMPRESA DE SERVICIOS PUBLICOS DE ACACIAS EN EL MUNICIPIO DE ACACIAS - META

**FECHA**

Febrero de 2023

**ELABORO**

Subgerencia de acueducto y alcantarillado

**CAPÍTULO**

REDES HIDRÁULICAS, SANITARIAS Y DESAGÜES

**ITEM**

9,28

**DESCRIPCION**

LAVAMANOS SOBREPONER CORONA O SIMILAR INCLUYE GRIFERIA Y ACCESORIOS

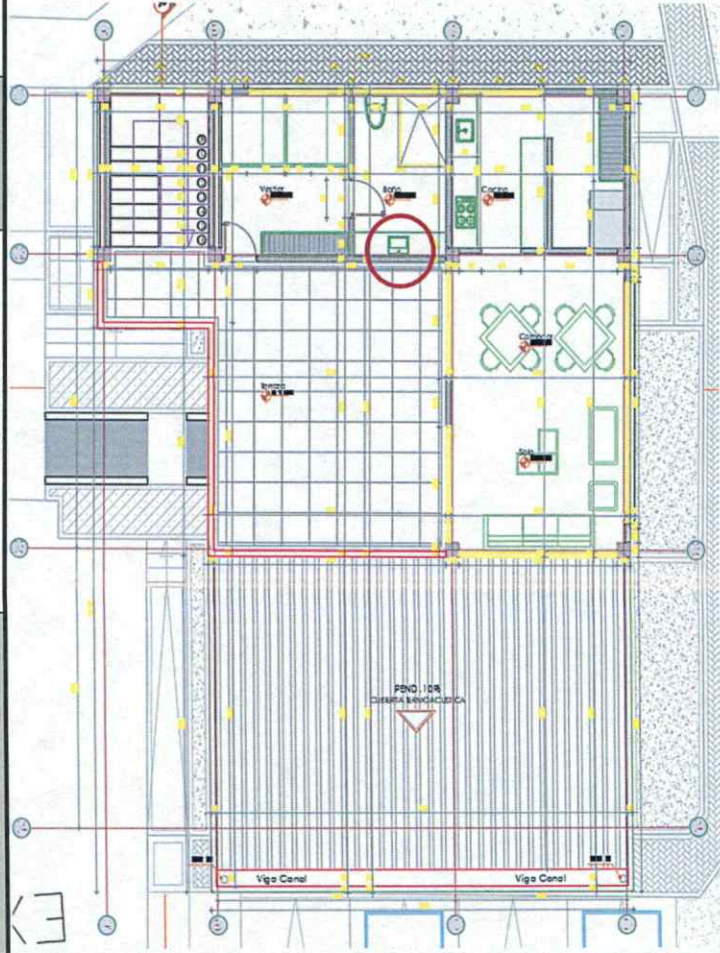

**UNIDAD**

**UN**

**Localización**

BAÑO 2 PISO

**Dimensiones**

**Largo**

**Ancho**

**Alto**

**Cant.**

**Cant.**

**Total**

1,00

1,00

**SUBTOTAL**

1,00

**CONSOLIDADO TOTAL**

1,00

Revisó:

ING. NELSON LOZANO CANTOR  
GERENTE - ESPA E.S.P.

Elaboró:

ING. YORMAN GONZALEZ JARAMILLO  
APOYO A LA SUBGERENCIA DE ACUEDUCTO Y ALCANTARILLADO





**EMPRESA DE SERVICIOS  
PUBLICOS DE ACACIAS ESPA  
E.S.P**

AMPLIACION DE LAS INSTALACIONES Y OPTIMIZACION DEL SISTEMA ELECTRICO DE LA PLANTA DE TRATAMIENTO DE AGUA POTABLE LAS BLANCAS Y REMODELACION DE RED DE MEDIA TENSION Y SUBESTACION ELECTRICA PARA LA PTAP ACACIITAS; OPERADAS POR LA EMPRESA DE SERVICIOS PUBLICOS DE ACACIAS EN EL MUNICIPIO DE ACACIAS - META

**FECHA**

Febrero de 2023

**ELABORO**

Subgerencia de acueducto y alcantarillado

**CAPÍTULO**

REDES HIDRÁULICAS, SANITARIAS Y DESAGÜES

**ITEM**

9,29

**DESCRIPCION**

SUMINISTRO E INSTALACIÓN DIVISIONES EN LAMINA COLLE ROLLED CAL. 18

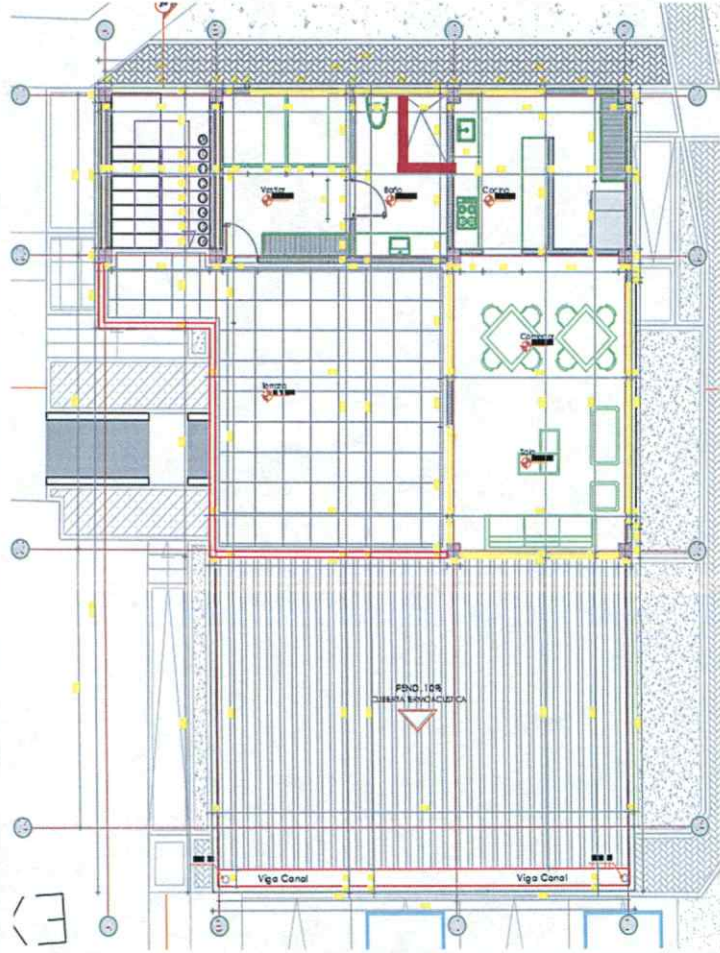

**UNIDAD**

M2

**Localización**

BAÑO 2 PISO

**Dimensiones**

Largo

2,60

Ancho

1,80

Alto

1,00

**Cant Total**

4,68

**SUBTOTAL**

4,68

**CONSOLIDADO TOTAL**

4,68

Revisó:

ING. NELSON LOZANO CANTOR  
GERENTE - ESPA E.S.P.

Elaboró:

ING. YORMAN GONZALEZ JARAMILLO  
APOYO A LA SUBGERENCIA DE ACUEDUCTO Y ALCANTARILLADO



**EMPRESA DE SERVICIOS  
PUBLICOS DE ACACIAS ESPA  
E.S.P**

AMPLIACION DE LAS INSTALACIONES Y OPTIMIZACION DEL SISTEMA ELECTRICO DE LA PLANTA DE TRATAMIENTO DE AGUA POTABLE LAS BLANCAS Y REMODELACION DE RED DE MEDIA TENSION Y SUBESTACION ELECTRICA PARA LA PTAP ACACIITAS; OPERADAS POR LA EMPRESA DE SERVICIOS PUBLICOS DE ACACIAS EN EL MUNICIPIO DE ACACIAS - META

**FECHA**

Febrero de 2023

**ELABORO**

Subgerencia de acueducto y alcantarillado

**CAPÍTULO**

REDES HIDRÁULICAS, SANITARIAS Y DESAGÜES

**ITEM**

9.30

**DESCRIPCION**

SUMINISTRO E INSTALACIÓN UNION DE REPARACION EN PVC Ø10" UM

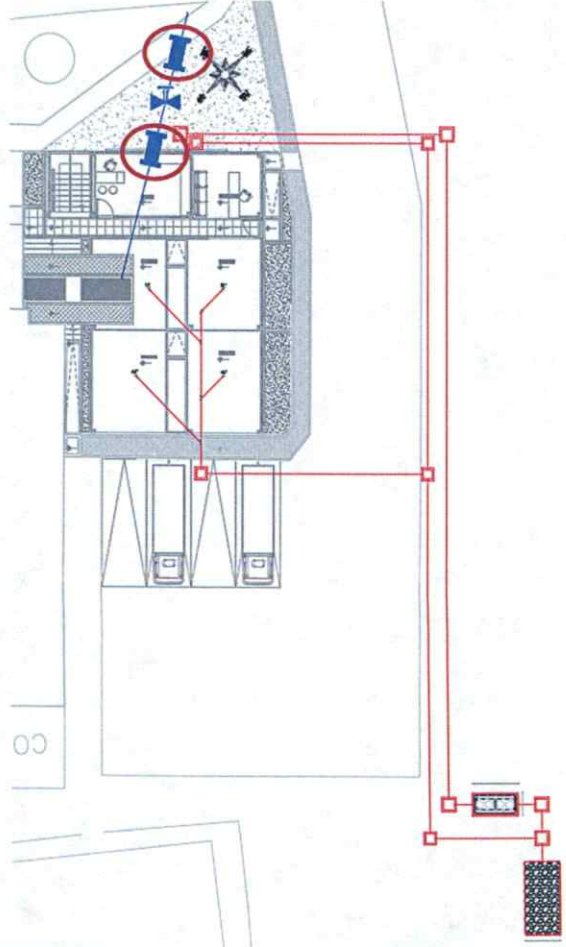

**UNIDAD**

UN

**Localización**

Llegada de red a la planta

**Dimensiones**

**Largo**

**Ancho**

**Alto**

**Cant.**

**Total**

2,00

2,00

**SUBTOTAL**

**CONSOLIDADO TOTAL**

2,00

2,00

Revisó:

ING. NELSON LOZANO CANTOR  
GERENTE - ESPA E.S.P.

Elaboró:

ING. YORMAN GONZALEZ JARAMILLO  
APOYO A LA SUBGERENCIA DE ACUEDUCTO Y ALCANTARILLADO









**EMPRESA DE SERVICIOS  
PUBLICOS DE ACACIAS ESPA  
E.S.P**

AMPLIACION DE LAS INSTALACIONES Y OPTIMIZACION DEL SISTEMA ELECTRICO DE LA PLANTA DE TRATAMIENTO DE AGUA POTABLE LAS BLANCAS Y REMODELACION DE RED DE MEDIA TENSION Y SUBESTACION ELECTRICA PARA LA PTAP ACACIITAS; OPERADAS POR LA EMPRESA DE SERVICIOS PUBLICOS DE ACACIAS EN EL MUNICIPIO DE ACACIAS META

<b>FECHA</b>	Febrero de 2023	<b>ELABORO</b>	Subgerencia de acueducto y alcantarillado
<b>CAPÍTULO</b>	<b>DESMONTE Y POSTERIA M.T</b>	<b>ITEM</b>	<b>11,3</b>
<b>DESCRIPCION</b>			

TRANSFORMADOR 3F 75kVA A RETIRAR				DESMONTE DE ESTRUCTURA PARA TRANSFORMADOR TRIFASICO EXISTENTE 711			
<b>UNIDAD</b>		<b>UN</b>					
<b>Localización</b>	Media Tensión	<b>Dimensiones</b>			<b>Cant.</b>	<b>Total</b>	
		Largo	Ancho	Alto			Cant.
					1,00	1,00	
<b>SUBTOTAL</b>					1,00	1,00	
<b>CONSOLIDADO TOTAL</b>					1,00	1,00	

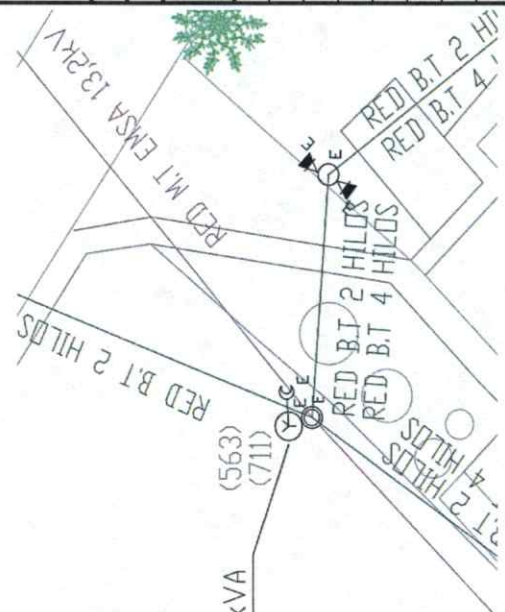

Revisó:   
ING. NELSON LOZANO CANTOR  
GERENTE - ESPA E.S.P.

Elaboró:   
ING. YORMAN GONZALEZ JARAMILLO  
APOYO A LA SUBGERENCIA DE ACUEDUCTO Y ALCANTARILLADO



**EMPRESA DE SERVICIOS  
PUBLICOS DE ACACIAS ESPA  
E.S.P**

AMPLIACION DE LAS INSTALACIONES Y OPTIMIZACION DEL SISTEMA ELECTRICO DE LA PLANTA DE TRATAMIENTO DE AGUA POTABLE LAS BLANCAS Y REMODELACION DE RED DE MEDIA TENSION Y SUBESTACION ELECTRICA PARA LA PTAP ACACIITAS; OPERADAS POR LA EMPRESA DE SERVICIOS PUBLICOS DE ACACIAS EN EL MUNICIPIO DE ACACIAS META

<b>FECHA</b>	Febrero de 2023	<b>ELABORO</b>	Subgerencia de acueducto y alcantarillado
<b>CAPITULO</b>	DESMONTE Y POSTERIA M.T	<b>ITEM</b>	11,4

Localización	Dimensiones			Cant. Total
	Largo	Ancho	Alto	
Media Tensión				411,00
<b>SUBTOTAL</b>				411,00
<b>CONSOLIDADO TOTAL</b>				411,00

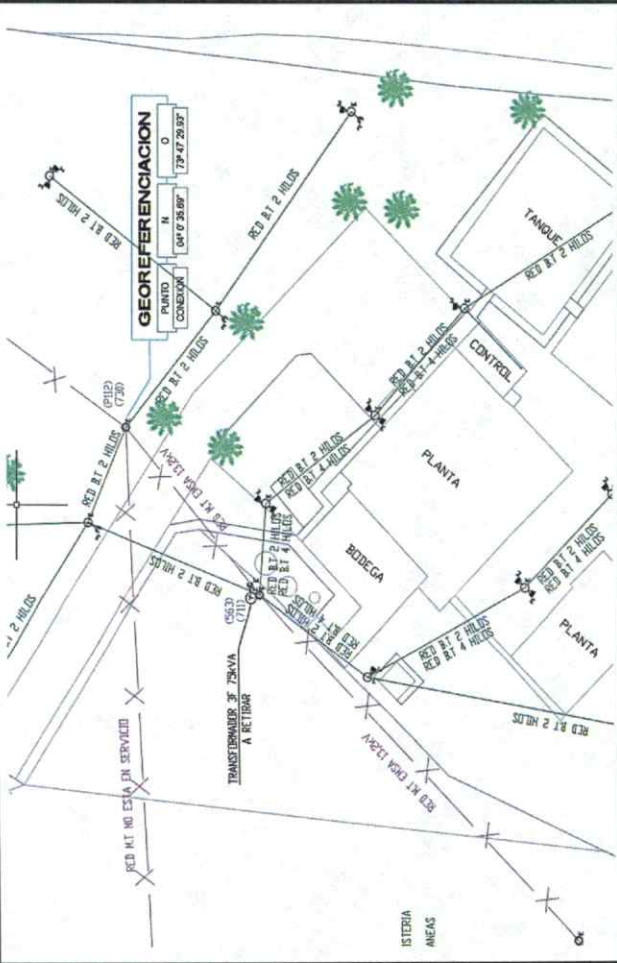

*(Handwritten signature)*

Revisó:  
ING. NELSON LOZANO CANTOR  
GERENTE - ESPA E.S.P.

*(Handwritten mark)*

Elaboró:  
ING. YORMAN GONZALEZ JARAMILLO  
APOYO A LA SUBGERENCIA DE ACUEDUCTO Y ALCANTARILLADO















**EMPRESA DE SERVICIOS  
PUBLICOS DE ACACIAS ESPA  
E.S.P**

AMPLIACION DE LAS INSTALACIONES Y OPTIMIZACION DEL SISTEMA ELECTRICO DE LA PLANTA DE TRATAMIENTO DE AGUA POTABLE LAS BLANCAS Y REMODELACION DE RED DE MEDIA TENSION Y SUBESTACION ELECTRICA PARA LA PTAP ACACIITAS; OPERADAS POR LA EMPRESA DE SERVICIOS PUBLICOS DE ACACIAS EN EL MUNICIPIO DE ACACIAS META

FECHA

Febrero de 2023

ELABORO

Subgerencia de acueducto y alcantarillado

CAPÍTULO

DERIVACION RED M.T  
SUBTERRANEA

ITEM

12,1

DESCRIPCION

ESTRUCTURA DE TRANSICION A CIRCUITO SUBTERRANEO DE MT TIPO CODENSA  
LA218

UNIDAD

UN

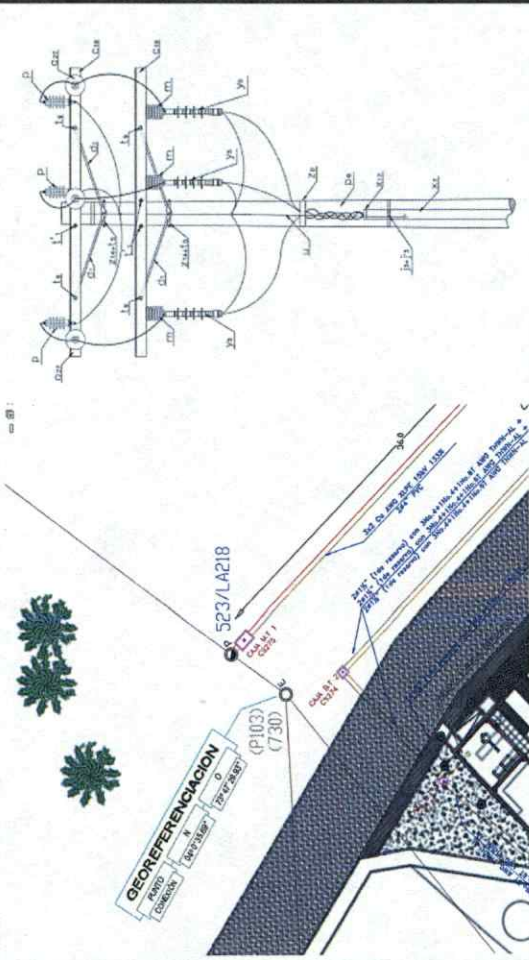

Localización

Media Tensión

Dimensiones

Largo

Ancho

Alto

Cant.

1,00

Total

1,00

SUBTOTAL

1,00

CONSOLIDADO TOTAL

1,00

Revisó:

ING. NELSON LOZANO CANTOR  
GERENTE - ESPA E.S.P.

Elaboró:

ING. YORMAN GONZALEZ JARAMILLO  
APOYO A LA SUBGERENCIA DE ACUEDUCTO Y ALCANTARILLADO







**EMPRESA DE SERVICIOS  
PUBLICOS DE ACACIAS ESPA  
E.S.P**

AMPLIACION DE LAS INSTALACIONES Y OPTIMIZACION DEL SISTEMA ELECTRICO DE LA PLANTA DE TRATAMIENTO DE AGUA POTABLE LAS BLANCAS Y REMODELACION DE RED DE MEDIA TENSION Y SUBESTACION ELECTRICA PARA LA PTAP ACACIITAS; OPERADAS POR LA EMPRESA DE SERVICIOS PUBLICOS DE ACACIAS EN EL MUNICIPIO DE ACACIAS META

FECHA	ELABORO	Subgerencia de acueducto y alcantarillado	ITEM	12,4	DESCRIPCION																							
CAPÍTULO	DERIVACION RED M.T SUBTERRANEA																											
<div style="display: flex; justify-content: space-around;"> <div style="width: 45%;"> <p><b>ANDEN EN CONCRETO</b></p> </div> <div style="width: 45%;"> <p><b>ZONAS VERDES</b></p> </div> </div>																												
<table border="1" style="width: 100%; border-collapse: collapse;"> <thead> <tr> <th rowspan="2">Localización</th> <th colspan="3">Dimensiones</th> <th rowspan="2">Cant Total</th> </tr> <tr> <th>Largo</th> <th>Ancho</th> <th>Alto</th> </tr> </thead> <tbody> <tr> <td>Derivación Red Media Tensión Subterránea</td> <td>36,00</td> <td></td> <td></td> <td>36,00</td> </tr> <tr> <td colspan="4" style="text-align: right;"><b>SUBTOTAL</b></td> <td>36,00</td> </tr> <tr> <td colspan="4" style="text-align: right;"><b>CONSOLIDADO TOTAL</b></td> <td><b>36,00</b></td> </tr> </tbody> </table>						Localización	Dimensiones			Cant Total	Largo	Ancho	Alto	Derivación Red Media Tensión Subterránea	36,00			36,00	<b>SUBTOTAL</b>				36,00	<b>CONSOLIDADO TOTAL</b>				<b>36,00</b>
Localización	Dimensiones			Cant Total																								
	Largo	Ancho	Alto																									
Derivación Red Media Tensión Subterránea	36,00			36,00																								
<b>SUBTOTAL</b>				36,00																								
<b>CONSOLIDADO TOTAL</b>				<b>36,00</b>																								

Revisó:   
 ING. NELSON LOZANO CANTOR  
 GERENTE - ESPA E.S.P.

Elaboró:   
 ING. YORMAN GONZALEZ JARAMILLO  
 APOYO A LA SUBGERENCIA DE ACUEDUCTO Y ALCANTARILLADO









**EMPRESA DE SERVICIOS  
PUBLICOS DE ACACIAS ESPA  
E.S.P**

AMPLIACION DE LAS INSTALACIONES Y OPTIMIZACION DEL SISTEMA ELECTRICO DE LA PLANTA DE TRATAMIENTO DE AGUA POTABLE LAS BLANCAS Y REMODELACION DE RED DE MEDIA TENSION Y SUBESTACION ELECTRICA PARA LA PTAP ACACIITAS; OPERADAS POR LA EMPRESA DE SERVICIOS PUBLICOS DE ACACIAS EN EL MUNICIPIO DE ACACIAS META

FECHA	ELABORO	Subgerencia de acueducto y alcantarillado	ITEM	13,2	DESCRIPCION
CAPÍTULO	SUBSTACIÓN DE ENERGÍA ELÉCTRICA EN 13.2KV				
			<b>UNIDAD</b>		
			<b>Localización</b>		<b>Cant Total</b>
			<b>Largo</b>	<b>Ancho</b>	<b>Alto</b>
			1,00	1,00	1,00
			<b>SUBTOTAL</b>		<b>1,00</b>
			<b>CONSOLIDADO TOTAL</b>		<b>1,00</b>

CELDA DE PROTECCION PARA TRANSFORMADOR SECO 13,2KV ACORDE A NORMAS CODENSA CTS503-1 CTS503-3

Revisó:   
 ING. NELSON LOZANO CANTOR  
 GERENTE - ESPA E.S.P.

Elaboró:   
 ING. YORMAN GONZALEZ JARAMILLO  
 APOYO A LA SUBGERENCIA DE ACUEDUCTO Y ALCANTARILLADO



**EMPRESA DE SERVICIOS  
PUBLICOS DE ACACIAS ESPA  
E.S.P**

AMPLIACION DE LAS INSTALACIONES Y OPTIMIZACION DEL SISTEMA ELECTRICO DE LA PLANTA DE TRATAMIENTO DE AGUA POTABLE LAS BLANCAS Y REMODELACION DE RED DE MEDIA TENSION Y SUBESTACION ELECTRICA PARA LA PTAP ACACIITAS; OPERADAS POR LA EMPRESA DE SERVICIOS PUBLICOS DE ACACIAS EN EL MUNICIPIO DE ACACIAS META

FECHA

Febrero de 2023

ELABORO

Subgerencia de acueducto y alcantarillado

CAPÍTULO

SUBESTACIÓN DE ENERGÍA  
ELÉCTRICA EN 13,2KV

ITEM

13,3

DESCRIPCION

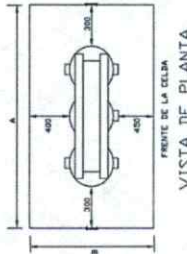
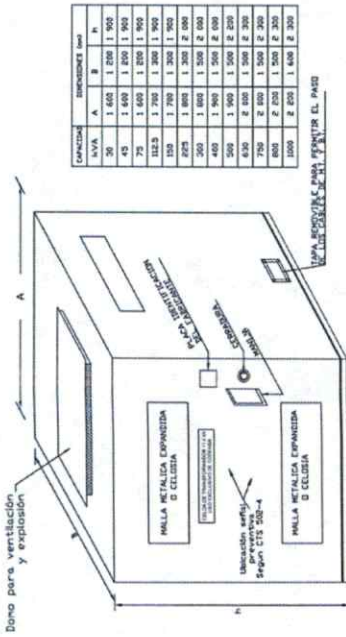

CELDA PARA TRANSFORMADOR TIPO SECO DE 1700X1300X1900 MM, EN CALIBRE 14, SEGÚN NORMA CTS518-2. INCLUYE TRES SOPORTES PARA CABLE DE MEDIA TENSION TIPO XLPE 2 AWG

UNIDAD

UN

Localización

Subestación de Energía  
Eléctrica en 13,2KV

Dimensiones

Largo

Ancho

Alto

Cant.

1,00

Cant.

Total

1,00

SUBTOTAL

1,00

CONSOLIDADO TOTAL

1,00

Revisó:

ING. NELSON LOZANO CANTOR  
GERENTE - ESPA E.S.P.

Elaboró:

ING. YORMAN GONZALEZ JARAMILLO  
APOYO A LA SUBGERENCIA DE ACUEDUCTO Y ALCANTARILLADO









**EMPRESA DE SERVICIOS  
PUBLICOS DE ACACIAS ESPA  
E.S.P**

AMPLIACION DE LAS INSTALACIONES Y OPTIMIZACION DEL SISTEMA ELECTRICO DE LA PLANTA DE TRATAMIENTO DE AGUA POTABLE LAS BLANCAS Y REMODELACION DE RED DE MEDIA TENSION Y SUBSTACION ELECTRICA PARA LA PTAP ACACIITAS; OPERADAS POR LA EMPRESA DE SERVICIOS PUBLICOS DE ACACIAS EN EL MUNICIPIO DE ACACIAS META

<b>FECHA</b>	Febrero de 2023	<b>ELABORO</b>	Subgerencia de acueducto y alcantarillado
<b>CAPÍTULO</b>	SUBSTACION DE ENERGÍA ELÉCTRICA EN 13.2KV	<b>ITEM</b>	13,7

<b>DESCRIPCION</b>	SISTEMA DE PUESTA A TIERRA COMPUESTO POR SEIS (6) VARILLAS COBRE-COBRE 99% DE 5/8"X2.4M Y MALLA DE 12X9M, Y CUADRICULAS DE 3M. SE USARA SOLDADURA EXOTÉRMICA.			
<b>UNIDAD</b>	UNIDAD			UN
<b>Localización</b>	<b>Dimensiones</b>			<b>Cant Total</b>
	<b>Largo</b>	<b>Ancho</b>	<b>Alto</b>	
Substación de Energía Eléctrica en 13,2KV				1,00
<b>SUBTOTAL</b>				1,00
<b>CONSOLIDADO TOTAL</b>				1,00

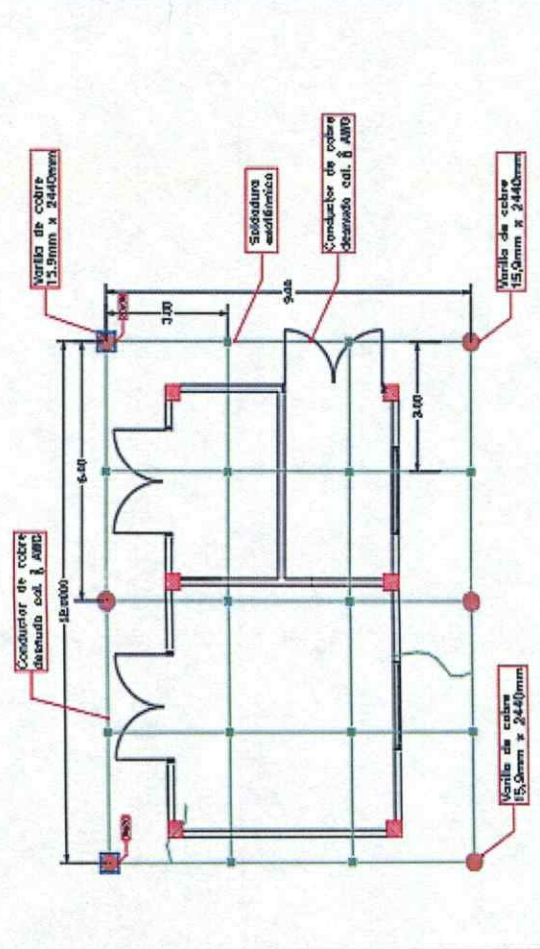

*[Handwritten signature]*

Revisó:  
ING. NELSON LOZANO CANTOR  
GERENTE - ESPA E.S.P.

*[Handwritten signature]*

Elaboró:  
ING. YORMAN GONZALEZ JARAMILLO  
APOYO A LA SUBGERENCIA DE ACUEDUCTO Y ALCANTARILLADO





**EMPRESA DE SERVICIOS  
PUBLICOS DE ACACIAS ESPA  
E.S.P**

AMPLIACION DE LAS INSTALACIONES Y OPTIMIZACION DEL SISTEMA ELECTRICO DE LA PLANTA DE TRATAMIENTO DE AGUA POTABLE LAS BLANCAS Y REMODELACION DE RED DE MEDIA TENSION Y SUBESTACION ELECTRICA PARA LA PTAP ACACIITAS; OPERADAS POR LA EMPRESA DE SERVICIOS PUBLICOS DE ACACIAS EN EL MUNICIPIO DE ACACIAS META

FECHA

Febrero de 2023

ELABORO

Subgerencia de acueducto y alcantarillado

CAPÍTULO

SALIDAS ELECTRICAS CUARTOS  
TECNICOS

ITEM

14,1

DESCRIPCION

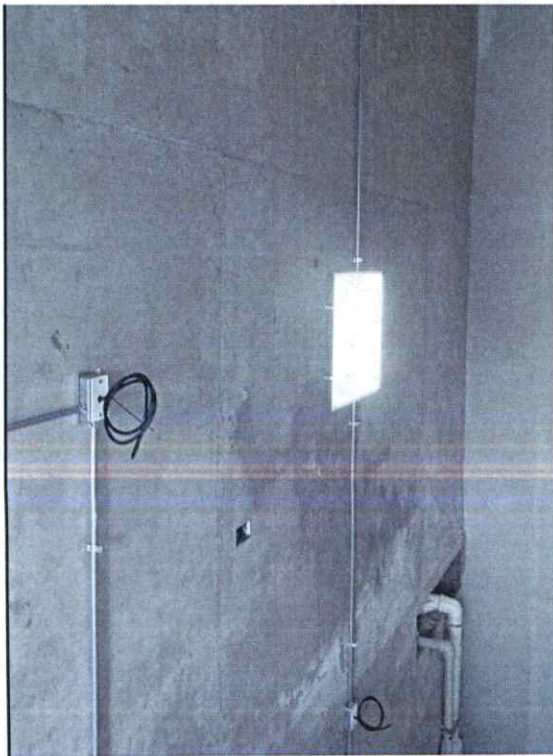

SALIDA PARA ILUMINACION EN TUBERIA EMT. SUMINISTRO E INSTALACIÓN

UNIDAD

UN

Localización

Subestación Eléctrica y  
Nueva Construcción

Dimensiones

Largo

Ancho

Alto

Cant.

84,00

Cant.  
Total

84,00

SUBTOTAL

84,00

CONSOLIDADO TOTAL

84,00

Revisó:

ING. NELSON LOZANO CANTOR  
GERENTE - ESPA E.S.P.

Elaboró:

ING. YORMAN GONZALEZ JARAMILLO  
APOYO A LA SUBGERENCIA DE ACUEDUCTO Y ALCANTARILLADO







**EMPRESA DE SERVICIOS  
PUBLICOS DE ACACIAS ESPA  
E.S.P**

AMPLIACION DE LAS INSTALACIONES Y OPTIMIZACION DEL SISTEMA ELECTRICO DE LA PLANTA DE TRATAMIENTO DE AGUA POTABLE LAS BLANCAS Y REMODELACION DE RED DE MEDIA TENSION Y SUBSTACION ELECTRICA PARA LA PTAP ACACIITAS; OPERADAS POR LA EMPRESA DE SERVICIOS PUBLICOS DE ACACIAS EN EL MUNICIPIO DE ACACIAS META

FECHA

Febrero de 2023

ELABORO

Subgerencia de acueducto y alcantarillado

CAPÍTULO

SALIDAS ELECTRICAS CUARTOS  
TECNICOS

ITEM

14,4

DESCRIPCION

SALIDA PARA TOMA CORRIENTE DOBLE CON POLO A TIERRA SUMINISTRO E INSTALACIÓN

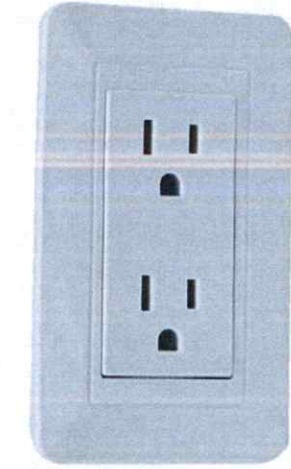

UNIDAD

UN

Localización

Subestación Eléctrica y  
Nueva Construcción  
Pisos 1 y 2

Dimensiones

Largo

Ancho

Alto

Cant.

Cant  
Total

42,00

42,00

SUBTOTAL

42,00

CONSOLIDADO TOTAL

42,00

Revisó:

ING. NELSON LOZANO CANTOR  
GERENTE - ESPA E.S.P.

Elaboró:

ING. YORMAN GONZALEZ JARAMILLO  
APOYO A LA SUBGERENCIA DE ACUEDUCTO Y ALCANTARILLADO





















**EMPRESA DE SERVICIOS  
PUBLICOS DE ACACIAS ESPA  
E.S.P**

AMPLIACION DE LAS INSTALACIONES Y OPTIMIZACION DEL SISTEMA ELECTRICO DE LA PLANTA DE TRATAMIENTO DE AGUA POTABLE LAS BLANCAS Y REMODELACION DE RED DE MEDIA TENSION Y SUBSTACION ELECTRICA PARA LA PTAP ACACIITAS; OPERADAS POR LA EMPRESA DE SERVICIOS PUBLICOS DE ACACIAS EN EL MUNICIPIO DE ACACIAS META

<b>FECHA</b>	Febrero de 2023	<b>ELABORO</b>	Subgerencia de acueducto y alcantarillado
<b>CAPÍTULO</b>	TABLEROS ELECTRICOS	<b>ITEM</b>	15,3

Localización	Dimensiones			Cant Total
	Largo	Ancho	Alto	
	Subestación Eléctrica			
<b>SUBTOTAL</b>				1,00
<b>CONSOLIDADO TOTAL</b>				<b>1,00</b>

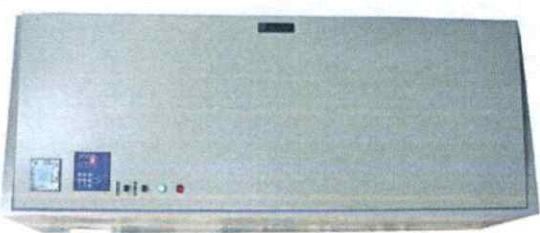

TABlero DE TRANSFERENCIA AUTOMÁTICA EN LAMINA COLD ROLLED DE 1800X1000X450 MM. PINTURA ELECTROSTÁTICA COLOR RAL 7032, 220V, 320A, CON SISTEMA DE SELECCIÓN MANUAL-AUTOMÁTICO

**UNIDAD** UN

Revisó:  
ING. NELSON LOZANO CANTOR  
GERENTE - ESPA E.S.P.

Elaboró:  
ING. YORMAN GONZALEZ JARAMILLO  
APOYO A LA SUBGERENCIA DE ACUEDUCTO Y ALCANTARILLADO