









# PLANTA ESC:1/750

## CONVENCIONES TOPOGRAFÍA

-  VIA EXISTENTE
-  BORDE DE RIO
-  BORDE DE TALUD
-  MURO
-  VIVIENDAS EXISTENTES
-  CAVIONES
-  CURVAS DE NIVEL
-  MOJÓN GEOREFERENCIADO
-  DELTAS

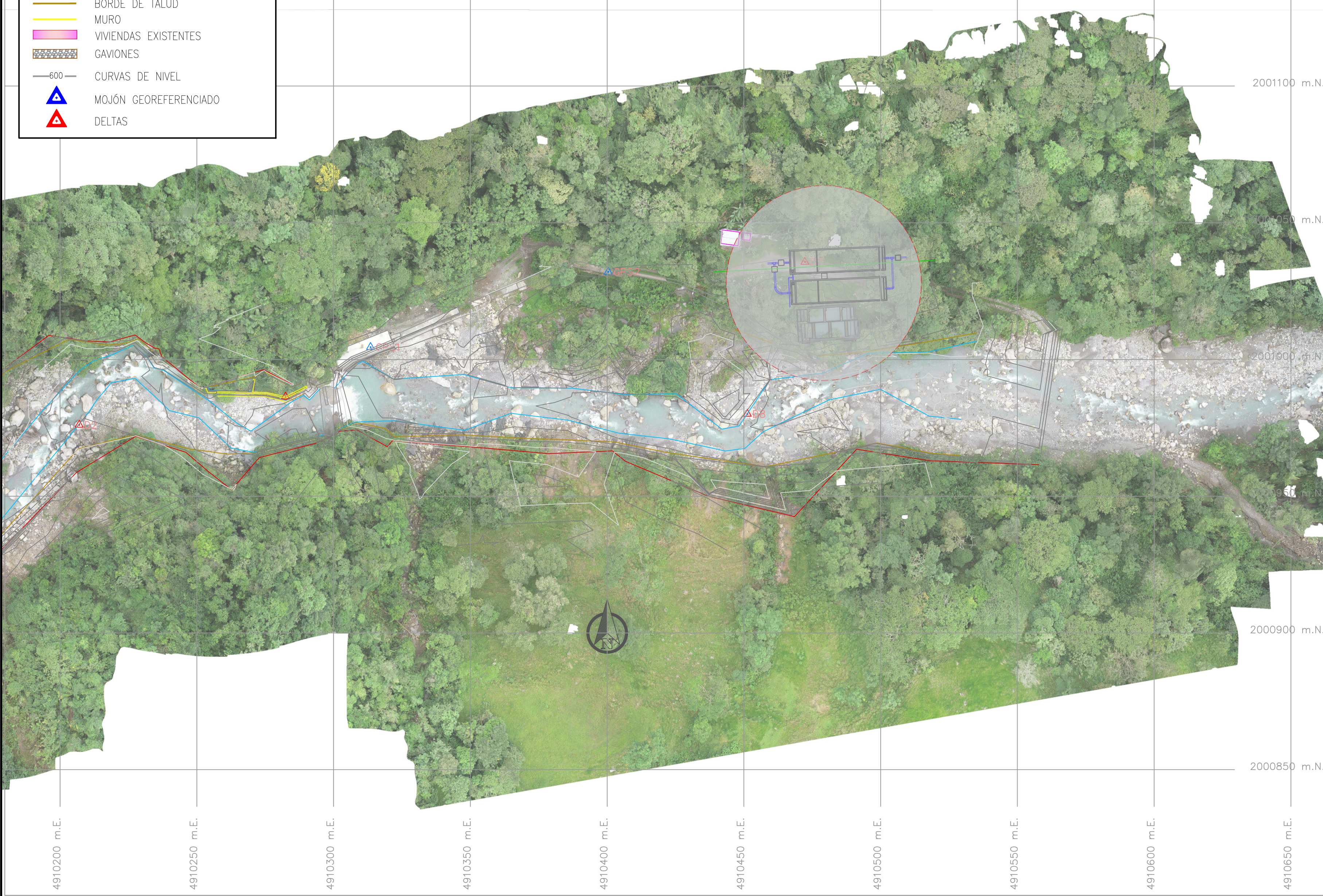

# PLANTA ESC: 1/150

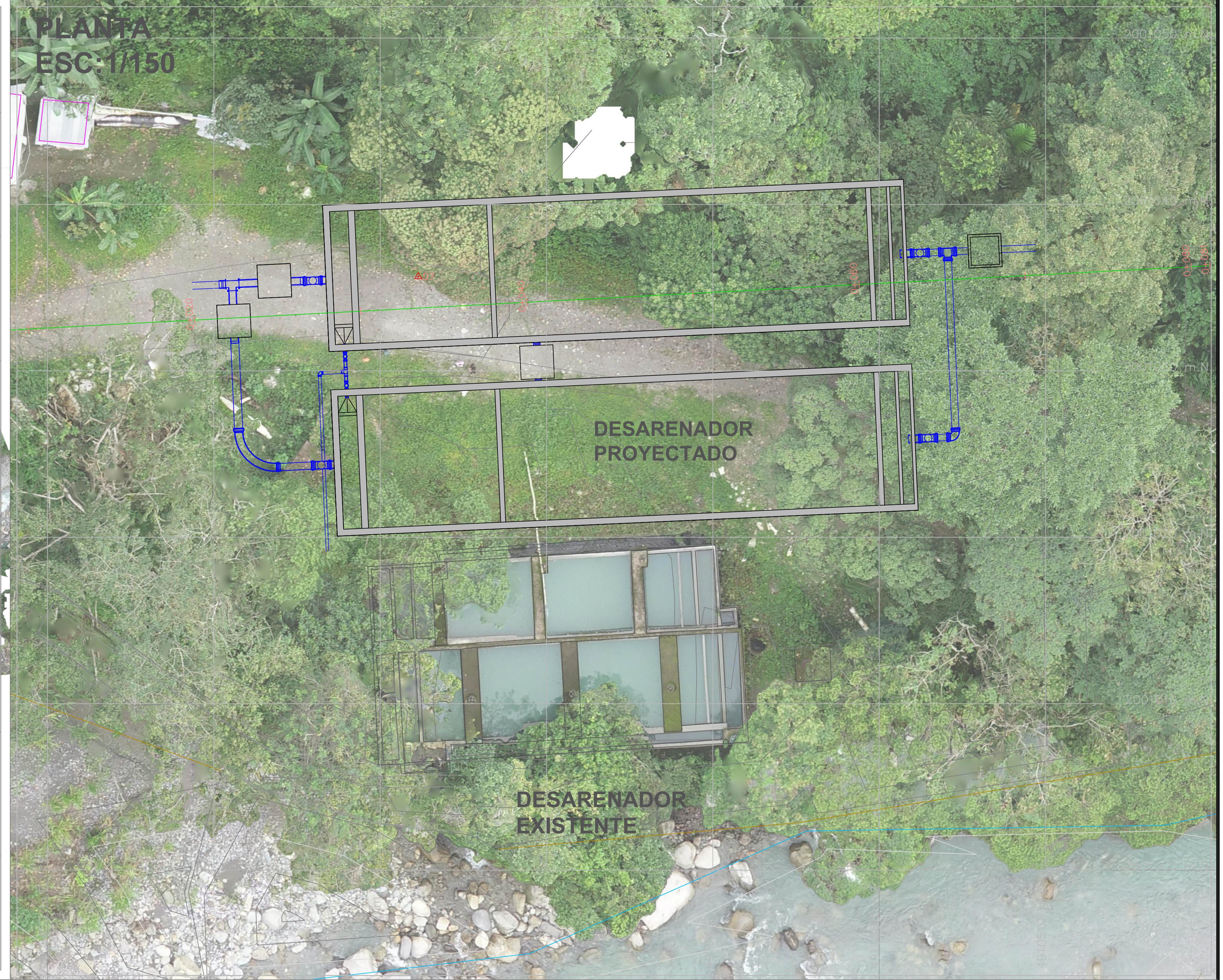

# PERFIL ESC:1/150

## PERFIL LONGITUDINAL DEL TERENO

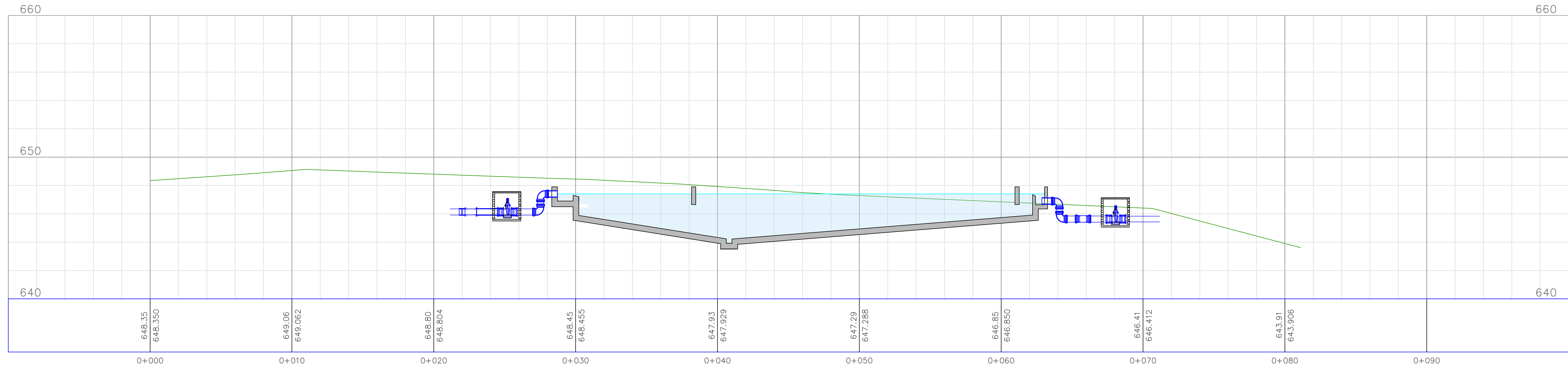

	EMPRESA: RASTER INGENIERIA S.A.S.	LOCALIZACION: MUNICIPIO DE ACACIAS DEPARTAMENTO DEL META	PROYECTO: ESTUDIOS Y DISEÑOS PARA LA OPTIMIZACIÓN DEL SISTEMA DESARENADOR Y LINEA DE CONDUCCIÓN UBICADO EN LA QUEBRADA LAS BLANCAS DEL MUNICIPIO DE ACACIAS META	LEVANTÓ: ASLEY FERNANDO ESPEJO INGENIERO CIVIL M.P. 25202168297 CND	REVISÓ Y APROBO: SUPERVISOR ALVARO ANDRÉS CÉSPEDES BAQUERO EMPRESA DE SERVICIOS PÚBLICOS DE ACACIAS E.S.P NIT: 822.001.833-5	MODIFICACIONES: <table border="1" style="width: 100%; border-collapse: collapse;"> <thead> <tr> <th>No.</th> <th>DESCRIPCIÓN</th> <th>FECHA</th> </tr> </thead> <tbody> <tr> <td>I</td> <td>PLANO DISEÑO DESARENADOR</td> <td>10/2022</td> </tr> <tr> <td>II</td> <td></td> <td></td> </tr> <tr> <td>III</td> <td></td> <td></td> </tr> <tr> <td>IV</td> <td></td> <td></td> </tr> <tr> <td>V</td> <td></td> <td></td> </tr> </tbody> </table>	No.	DESCRIPCIÓN	FECHA	I	PLANO DISEÑO DESARENADOR	10/2022	II			III			IV			V			REVISIÓN: 1	CONTIENE: PLANO DESARENADOR	ORIGEN DE COORDENADAS: INDICADAS	ESCALA: INDICADAS	PLANO 01 DE 02	
	No.	DESCRIPCIÓN	FECHA																											
I	PLANO DISEÑO DESARENADOR	10/2022																												
II																														
III																														
IV																														
V																														
REPRESENTANTE LEGAL: ASLEY FERNANDO ESPEJO INGENIERO CIVIL									FECHA: NOVIEMBRE DE 2022	ARCHIVO: PLANO DESARENADOR																				